

***FREGUESIA DE FONTE DO
BASTARDO***

MUNICÍPIO DE PRAIA DA VITÓRIA

**ANEXO ÀS DEMONSTRAÇÕES
ORÇAMENTAIS**

RELATIVA AO
ANO FINANCEIRO DE 2022

Freguesia de Fonte do Bastardo



Ano: 2022

Modificações Orçamentais da Receita

Página 1/3

Código	Classificação Económica	Descrição	Receita				Previsões Corrigidas	Observações
			Previsões Iniciais	Modificações Orçamentais				
				Inscrições/Reforços	Diminuições/Anulações	Crédito Especial		
R1		Receita fiscal	3 100,00	0,00	0,00	0,00	3 100,00	
R1.1		Impostos diretos	3 100,00	0,00	0,00	0,00	3 100,00	
010202		Imposto municipal sobre imóveis	3.100,00	0,00	0,00	0,00	3.100,00	
R1.2		Impostos indiretos	0,00	0,00	0,00	0,00	0,00	
R2		Contribuições para sistemas de proteção social e subsistemas de saúde	0,00	0,00	0,00	0,00	0,00	
R3		Taxas, multas e outras penalidades	200,00	10,00	0,00	0,00	210,00	
04012304		Animais	175,00	0,00	0,00	0,00	175,00	
0401239999		Outras	0,00	10,00	0,00	0,00	10,00	
040204		Coimas e penalidades por contra-ordenações	25,00	0,00	0,00	0,00	25,00	
R4		Rendimentos de propriedade	0,00	0,00	0,00	0,00	0,00	
R5		Transferências e subsídios correntes	54 340,00	11 140,00	0,00	0,00	65 480,00	
R5.1		Transferências correntes	54 340,00	11 140,00	0,00	0,00	65 480,00	
R5.1.1		Administrações públicas	54 340,00	11 140,00	0,00	0,00	65 480,00	
R5.1.1.1		Administração central-Estado	42 289,00	0,00	0,00	0,00	42 289,00	
06030104		Fundo de Financiamento das Freguesias	28.846,00	0,00	0,00	0,00	28.846,00	
06030105		Artigo 38º, nº 8 da Lei 73/2013	8.178,00	0,00	0,00	0,00	8.178,00	
0603019901		Compensação Meio Tempo - artigo 2.º da Lei nº 69/2021, de 20 de outubro	5.265,00	0,00	0,00	0,00	5.265,00	
R5.1.1.2		Administração central-Outras entidades	0,00	0,00	0,00	0,00	0,00	
R5.1.1.3		Segurança social	0,00	0,00	0,00	0,00	0,00	
R5.1.1.4		Administração regional	0,00	10 500,00	0,00	0,00	10 500,00	
0604010101		Recolha Resíduos, desobstrução linhas água, Operações Biodiversidade	0,00	10.000,00	0,00	0,00	10.000,00	
0604010102		Prémio de Excelência- Eco-Freguesias	0,00	500,00	0,00	0,00	500,00	
R5.1.1.5		Administração local	12 051,00	640,00	0,00	0,00	12 691,00	
0605020101		CMPV - Baldios	1.200,00	0,00	0,00	0,00	1.200,00	
0605020102		CMPV - Eleições	80,00	0,00	0,00	0,00	80,00	
0605020103		CMPV - Limpeza de Valetas, Bermas e Caminhos, Zonas Balneares, Espaços Verdes	4.771,00	0,00	0,00	0,00	4.771,00	

Freguesia de Fonte do Bastardo



Ano: 2022

Modificações Orçamentais da Receita

Página 2/3

Código	Classificação Económica	Descrição	Previsões Iniciais	Receita			Previsões Corrigidas	Observações
				Inscrições/Reforços	Diminuições/Anulações	Crédito Especial		
0605020104		CMPV - Recursos Humanos	5.000,00	0,00	0,00	0,00	5.000,00	
0605020105		CMPV - Realização de Atividades Culturais na Freguesia	1.000,00	0,00	0,00	0,00	1.000,00	
0605020106		CMPV - Apoio Festas Freguesia 2022	0,00	640,00	0,00	0,00	640,00	
R5.1.2		Exterior-UE	0,00	0,00	0,00	0,00	0,00	
R5.1.3		Outras	0,00	0,00	0,00	0,00	0,00	
R5.2		Subsídios correntes	0,00	0,00	0,00	0,00	0,00	
R6		Venda de bens e serviços	0,00	0,00	0,00	0,00	0,00	
R7		Outras receitas correntes	0,00	0,00	0,00	0,00	0,00	
R8		Venda de bens de investimento	1.500,00	0,00	0,00	0,00	1.500,00	
09011001		Concessão de Sepulturas	1.500,00	0,00	0,00	0,00	1.500,00	
R9		Transferências e subsídios de capital	0,00	13.842,00	0,00	0,00	13.842,00	
R9.1		Transferências de capital	0,00	13.842,00	0,00	0,00	13.842,00	
R9.1.1		Administrações públicas	0,00	13.842,00	0,00	0,00	13.842,00	
R9.1.1.1		Administração central-Estado	0,00	0,00	0,00	0,00	0,00	
R9.1.1.2		Administração central-Outras entidades	0,00	0,00	0,00	0,00	0,00	
R9.1.1.3		Segurança social	0,00	0,00	0,00	0,00	0,00	
R9.1.1.4		Administração regional	0,00	13.842,00	0,00	0,00	13.842,00	
1004010101		Conservação da Sede	0,00	12.018,00	0,00	0,00	12.018,00	
1004010102		Mobiliário e Equipamento	0,00	974,00	0,00	0,00	974,00	
1004010103		Equipamento Informático	0,00	850,00	0,00	0,00	850,00	
R9.1.1.5		Administração local	0,00	0,00	0,00	0,00	0,00	
R9.1.2		Exterior-UE	0,00	0,00	0,00	0,00	0,00	
R9.1.3		Outras	0,00	0,00	0,00	0,00	0,00	
R9.2		Subsídios de capital	0,00	0,00	0,00	0,00	0,00	
R10		Outras receitas de capital	0,00	0,00	0,00	0,00	0,00	
R11		Reposições não abatidas aos pagamentos	0,00	3.033,00	0,00	0,00	3.033,00	

Freguesia de Fonte do Bastardo



Ano: 2022

Modificações Orçamentais da Receita

Página 3/3

Código	Classificação Económica	Descrição	Previsões Iniciais	Receita			Previsões Corrigidas	Observações
				Inscrições/Reforços	Diminuições/Anulações	Modificações Orçamentais Crédito Especial		
150101		Reposições não abatidas nos pagamentos	0,00	3.033,00	0,00	0,00	3.033,00	
R12		Receita com ativos financeiros	0,00	0,00	0,00	0,00	0,00	
R13		Receita com passivos financeiros	0,00	0,00	0,00	0,00	0,00	
R14		Saldo da gerência anterior - operações orçamentais	0,00	1.851,00	0,00	21.288,91	23.139,91	
160101		Na posse do serviço	0,00	1.851,00	0,00	17.067,51	18.918,51	
160103		Na posse do serviço - Consignado	0,00	0,00	0,00	4.221,40	4.221,40	
T o t a l			59.140,00	29.876,00	0,00	21.288,91 €	110.304,91	

Orgão Executivo: Em 5 de ABRIL de 2023

John Boyer

Paul

Esau Senos



Modificações Orçamentais da Despesa

Código	Classificação Económica	Descrição	Dotações Iniciais	Despesa			Dotações Corrigidas	Observações
				Modificações Orçamentais		Crédito Especial		
				Inscrições/Reforços	Diminuições/Anulações			
D1		Despesas com o pessoal	17 110,00	124,00	0,00	0,00	17 234,00	
D1.1		Remunerações certas e permanentes	16 613,00	124,00	0,00	0,00	16 737,00	
0103		Titulares de órgãos de soberania e membros de órgãos autárquicos	13.863,00	124,00	0,00	0,00	13.987,00	
0103		Coveiro	1.500,00	0,00	0,00	0,00	1.500,00	
0103		Limpeza de Valetas, Bermas e Caminhos, Zonas Balneares, Espaços Verdes	1.000,00	0,00	0,00	0,00	1.000,00	
0103		Casa Mortuária	250,00	0,00	0,00	0,00	250,00	
D1.2		Abonos variáveis ou eventuais	497,00	0,00	0,00	0,00	497,00	
0103		Membros da Assembleia de Freguesia	497,00	0,00	0,00	0,00	497,00	
D1.3		Segurança social	0,00	0,00	0,00	0,00	0,00	
D2		Aquisição de bens e serviços	27 466,00	16 925,00	11 623,00	14 238,01	47 006,01	
0103		Herbicidas	250,00	0,00	0,00	0,00	250,00	
0103		Gasolina	700,00	250,00	0,00	0,00	950,00	
0103		Gasóleo	1.600,00	250,00	0,00	0,00	1.850,00	
0103		Outros	27,00	0,00	0,00	0,00	27,00	
0103		Munições, explosivos e artificios	175,00	0,00	0,00	0,00	175,00	
0103		Limpeza e higiene	400,00	0,00	0,00	0,00	400,00	
0103		Alimentação - Refeições confeccionadas	1.118,00	300,00	0,00	0,00	1.418,00	
0103		Alimentação - Géneros para confeccionar	2.000,00	955,00	0,00	0,00	2.955,00	
0103		Vestuário e artigos pessoais	300,00	0,00	0,00	0,00	300,00	
0103		Material de escritório	1.060,00	0,00	300,00	0,00	760,00	
0103		Material de consumo clínico	500,00	0,00	250,00	0,00	250,00	
0103		Material de transporte - Peças	800,00	0,00	0,00	0,00	800,00	
0103		Prémios, condecorações e ofertas	2.000,00	0,00	1.955,00	2 500,00	2.545,00	



Modificações Orçamentais da Despesa

Código	Classificação Económica	Descrição	Despesa					Observações
			Dotações Iniciais	Modificações Orçamentais		Dotações Corrigidas		
				Inscrições/Reforços	Diminuições/Anulações		Crédito Especial	
0103	020117	Ferramentas e utensílios	500,00	550,00	0,00	0,00	1.050,00	
0103	020119	Artigos honoríficos e de decoração	600,00	0,00	100,00	0,00	500,00	
0103	020120	Material de educação, cultura e recreio	135,00	0,00	0,00	0,00	135,00	
0103	02012101	Materiais para conservação de bens	2.500,00	500,00	1.054,00	2.500,00	4.446,00	
0103	02012102	Casa Mortuária	200,00	0,00	0,00	0,00	200,00	
0103	02012199	Outros Bens	50,00	630,00	0,00	0,00	680,00	
0103	020201	Encargos das instalações	1.500,00	0,00	0,00	0,00	1.500,00	
0103	02020301	Cemitérios	500,00	0,00	100,00	0,00	400,00	
0103	02020302	Curral e Manga de Gado	50,00	0,00	0,00	0,00	50,00	
0103	02020399	Serviços de Conservação de Bens	1.500,00	100,00	1.750,00	3.000,00	2.850,00	
0103	020209	Comunicações	1.200,00	0,00	0,00	0,00	1.200,00	
0103	020211	Representação dos serviços	200,00	0,00	100,00	0,00	100,00	
0103	02021201	Seguros Responsabilidade Civil	400,00	200,00	0,00	0,00	600,00	
0103	02021202	Seguros Acidentes de Trabalho	1.000,00	1.850,00	0,00	0,00	2.850,00	
0103	020213	Deslocações e estadias	250,00	0,00	0,00	0,00	250,00	
0103	020214	Estudos, pareceres, projectos e consultadoria	2.431,00	540,00	0,00	0,00	2.971,00	
0103	020217	Publicidade	200,00	0,00	1.000,00	1.839,76	1.039,76	
0103	020219	Assistência técnica	1.500,00	0,00	180,00	0,00	1.320,00	
0103	02022001	Assistência Informática	200,00	0,00	0,00	0,00	200,00	
0103	02022099	Outros trabalhos especializados	400,00	0,00	0,00	0,00	400,00	
0103	020224	Encargos de cobrança de receitas	120,00	0,00	0,00	0,00	120,00	
0103	02022501	Recolha Resíduos, desobstrução linhas água, Operações Biodiversidade	50,00	10.800,00	1.400,00	0,00	9.450,00	



Modificações Orçamentais da Despesa

Classificação Económica		Descrição	Despesa				Observações	
Código	Dotações Iniciais		Inscrições/Reforços	Modificações Orçamentais		Dotações Corrigidas		
				Diminuições/Anulações	Crédito Especial			
0103	02022502	Realização de Atividades Culturais na Freguesia	1.000,00	0,00	0,00	0,00	1.000,00	
0103	02022599	Outros serviços	50,00	0,00	3.434,00	4.398,25	1.014,25	
D3		Juros e outros encargos	0,00	0,00	0,00	0,00	0,00	
D4		Transferências e subsídios correntes	12.575,00	7.918,00	1.500,00	0,00	18.993,00	
D4.1		Transferências correntes	12.575,00	7.918,00	1.500,00	0,00	18.993,00	
D4.1.1		Administrações públicas	5.450,00	3.033,00	1.500,00	0,00	6.983,00	
D4.1.1.1		Administração central-Estado	0,00	0,00	0,00	0,00	0,00	
D4.1.1.2		Administração central-Outras entidades	0,00	0,00	0,00	0,00	0,00	
D4.1.1.3		Segurança social	5.450,00	3.033,00	1.500,00	0,00	6.983,00	
0103	04060201	Programas Ocupacionais	5.450,00	3.033,00	1.500,00	0,00	6.983,00	
D4.1.1.4		Administração regional	0,00	0,00	0,00	0,00	0,00	
D4.1.1.5		Administração local	0,00	0,00	0,00	0,00	0,00	
D4.1.2		Entidades do setor não lucrativo	4.625,00	1.435,00	0,00	0,00	6.060,00	
0103	04070101	Casa do Povo	500,00	0,00	0,00	0,00	500,00	
0103	04070102	Associação Filarmónica da Fonte do Bastardo	500,00	795,00	0,00	0,00	1.295,00	
0103	04070103	Associação de Jovens da Fonte do Bastardo	500,00	0,00	0,00	0,00	500,00	
0103	04070104	Centro de Dia da Terceira Idade	500,00	0,00	0,00	0,00	500,00	
0103	04070105	Comissão Fabricadeira da Igreja da Fonte do Bastardo	500,00	0,00	0,00	0,00	500,00	
0103	04070106	Agrupamento de Escuteiros 709 - CNE	500,00	0,00	0,00	0,00	500,00	
0103	04070107	Grupo de Jovens Caminhantes	500,00	0,00	0,00	0,00	500,00	
0103	04070108	Apoio Festas da Freguesia 2022	0,00	640,00	0,00	0,00	640,00	
0103	04070199	Outros Apotos	1.125,00	0,00	0,00	0,00	1.125,00	
D4.1.3		Famílias	2.500,00	3.450,00	0,00	0,00	5.950,00	
0103	04080201	Programas ocupacionais	2.500,00	3.450,00	0,00	0,00	5.950,00	



Modificações Orçamentais da Despesa

Código	Classificação Económica	Descrição	Despesa				Observações
			Dotações Iniciais	Modificações Orçamentais		Dotações Corrigidas	
				Inscrições/Reforços	Diminuições/Anulações		
D4.1.4		Outras	0,00	0,00	0,00	0,00	
D4.2		Subsídios correntes	0,00	0,00	0,00	0,00	
D5		Outras despesas correntes	489,00	89,00	0,00	578,00	
0103		Livros de Cheques	140,00	0,00	0,00	140,00	
0103		GRATER	100,00	0,00	0,00	100,00	
0103		ANAFRE	199,00	89,00	0,00	288,00	
0103		Associação Filarmónica C. R. Santa Bárbara da Fonte do Bastardo	25,00	0,00	0,00	25,00	
0103		Associação de Jovens da Fonte do Bastardo	25,00	0,00	0,00	25,00	
D6		Aquisição de bens de capital	1 500,00	17 944,00	1,00	26 493,90	
0103		Instalações de serviços	0,00	12.018,00	0,00	17.350,87	
0103		Equipamento de informática	0,00	2.750,00	0,00	2.750,00	
0103		Equipamento administrativo	0,00	3.176,00	0,00	3.176,00	
0103		Ferramentas e utensílios	1.500,00	0,00	1,00	3.217,03	
D7		Transferências e subsídios de capital	0,00	0,00	0,00	0,00	
D7.1		Transferências de capital	0,00	0,00	0,00	0,00	
D7.1.1		Administrações públicas	0,00	0,00	0,00	0,00	
D7.1.1.1		Administração central-Estado	0,00	0,00	0,00	0,00	
D7.1.1.2		Administração central-Outras entidades	0,00	0,00	0,00	0,00	
D7.1.1.3		Segurança social	0,00	0,00	0,00	0,00	
D7.1.1.4		Administração regional	0,00	0,00	0,00	0,00	
D7.1.1.5		Administração local	0,00	0,00	0,00	0,00	
D7.1.2		Entidades do setor não lucrativo	0,00	0,00	0,00	0,00	
D7.1.3		Famílias	0,00	0,00	0,00	0,00	
D7.1.4		Outras	0,00	0,00	0,00	0,00	

Freguesia de Fonte do Bastardo



Ano: 2022

Modificações Orçamentais da Despesa

Página 5/5

Código	Classificação Económica	Descrição	Despesa					Observações
			Dotações Iniciais	Modificações Orçamentais		Dotações Corrigidas		
				Inscrições/ Reforços	Diminuições/ Anulações			
D7.2		Subsídios de capital	0,00	0,00	0,00	0,00	0,00	
D8		Outras despesas de capital	0,00	0,00	0,00	0,00	0,00	
D9		Despesa com ativos financeiros	0,00	0,00	0,00	0,00	0,00	
D10		Despesa com passivos financeiros	0,00	0,00	0,00	0,00	0,00	
T o t a l			59.140,00	43.000,00	13.124,00	21.288,91	110.304,91	

Orgão Executivo: Em 5 de Jul de 2023
 John Boyer *John Boyer* Elsa Soares *Elsa Soares*

Freguesia de Fonte do Bastardo



Alterações ao Plano Plurianual de Investimentos

Ano: 2022

Objetivo	Nº do projeto	Designação	Forma de realização	Classificação Orçamental		Fonte de financiamento				Datas		Pagamentos				Modificação (+/-)				
				Orgânica	Económica	RG	RP	UE	EMPR	Início	Fim	Anos Seguintes								
												2022	2023	2024	2025		2026	Outros		
1	2021/003	Conservação da Sede	O	0103	07010301		100,00				16/08/2021	31/12/2022	Doação Inicial	Doação Corrigida						12 018,00
1	2021/004	Mobiliário e Equipamento	O	0103	070109		100,00				16/08/2021	31/12/2022	2.201,00	3.176,00						975,00
1	2021/005	Equipamento Informático	O	0103	070107		100,00				16/08/2021	31/12/2022	1.800,00	2.750,00						950,00
1	2022/01	Aquisição de Ferramentas	O	0103	070111		100,00				01/01/2022	31/12/2026	1.500,00	3.217,03						1 717,03

Orgão Executivo: Em S de ABRIL de 2023

John Borges

Eduardo Silva

Freguesia de Fonte do Bastardo

Desde 01/01/2022 até 31/12/2022



Ano: 2022

Operações de Tesouraria

Página 1/1

Código da conta	Descrição	Saldo Inicial	Recebimentos	Pagamentos	Saldo Final
	T o t a l				

Orgão Executivo

Em 5 de Jul de 2023

John Boyes
Alvaro
Elisa Silva

Orgão Deliberativo

Em ___ de _____ de ____

Contratação administrativa - situação dos contratos

Ano: 2022

Entidade	Descrição	NFC	Contrato			Visto de tribunal de contas		Data 1º pagamento	Pagamentos do período				Pagamentos acumulados															
			Objeto	Data	Valor de contrato	Preço contratual	Nº registo		Data	Trabalhos normais	Revisão de preços	Trabalhos a mais	Trabalhos de suprimento de erros e emissões mais	Outros trabalhos incluídos os trabalhos a menos	Trabalhos normais	Revisão de preços	Trabalhos a mais	Trabalhos de suprimento de erros e emissões	Outros trabalhos incluídos os trabalhos a menos									
Sheddes, Lda		512066284	AUT.1	01/01/2022	2 801,45	2 801,45	2 801,45	11/12/2022 00:00:00	03/01/2022	0,00	0,00	0,00	0,00	0,00	0,00	0,00	0,00	0,00	0,00	0,00	0,00	0,00	0,00	0,00	0,00	0,00	0,00	0,00

(Processado por computador)

Adjudicações por tipo de procedimento

Ano: 2022

Tipo de contrato	Adjudicações por tipo de procedimento												Totais			
	Concurso Público		Concurso baseado em prévia qualificação		Procedimento de negociação		Diálogo concorrencial		Ajuste direto		Consulta prévia		Parceria para a Inovação		Número de contratos	Valor
	Número de contratos	Preço contratual	Número de contratos	Preço contratual	Número de contratos	Preço contratual	Número de contratos	Preço contratual	Número de contratos	Preço contratual	Número de contratos	Preço contratual	Número de contratos	Preço contratual		
Aquisição de serviços (Processado por computador)									1	2 801,45					1,00	2 801,45



Transferências de Despesa

Entidade	NIF	NIF Estrangeiro?	Pessoa Singular?	Finalidade	Disposições Legais	Orcamentadas	Autorizadas	Pagas	Devolução de transferências/subsídios	Descrição
CORRENTE										
Instituto da Segurança Social dos Açores	672002523			Programas Ocupacionais	Lei n.º 110/2009, 16/09, Lei n.º 119/2009, 30/12 e Lei n.º 94-B/2011, 30/12	6 983,00	5 520,59	5 520,59		Programas Ocupacionais
Casa do Povo da Fonte do Bastardo	512006865			Casa do Povo	alínea o) do nº 1 do artº 16º da Lei nº75/2013	500,00	500,00	500,00		Casa do Povo
Associação Filarmónica Cultural e R. da Fonte do Bastardo	512019169			Associação Filarmónica da Fonte do Bastardo	alínea o) do nº 1 do artº 16º da Lei nº75/2013	1 295,00	795,00	795,00		Associação Filarmónica da Fonte do Bastardo
Associação de Jovens da Fonte do Bastardo	512024634			Associação de Jovens da Fonte do Bastardo	alínea o) do nº 1 do artº 16º da Lei nº75/2013	500,00	500,00	500,00		Associação de Jovens da Fonte do Bastardo
Centro Social de Santa Bárbara da Fonte do Bastardo	512050775			Centro de Dia da Terceira Idade	alínea o) do nº 1 do artº 16º da Lei nº75/2013	500,00		0,00		Centro de Dia da Terceira Idade
Agrupamento 709 CNE Fonte do Bastardo	500972052			Agrupamento de Escuteiros 709 - CNE	alínea o) do nº 1 do artº 16º da Lei nº75/2013	500,00	339,85	339,85		Agrupamento de Escuteiros 709 - CNE
Residente da Freguesia				Apoio Festas da Freguesia 2022	alínea o) do nº 1 do artº 16º da Lei nº75/2013	640,00	640,00	640,00		Apoio Festas da Freguesia 2022
Maria Palmira Lourenço Faria Costa	126669236			Programas ocupacionais	Portaria n.º 145/93 de 8 de fevereiro			114,91		Programas ocupacionais
Maria Palmira Lourenço Faria Costa	126669236			Programas ocupacionais	Portaria n.º 145/93 de 8 de fevereiro	818,00	795,51	680,60		Programas ocupacionais
Agostinho Natal Menezes Gonçalves	171620569			Programas ocupacionais	Portaria n.º 145/93 de 8 de fevereiro			61,56		Programas ocupacionais
Agostinho Natal Menezes Gonçalves	171620569			Programas ocupacionais	Portaria n.º 145/93 de 8 de fevereiro	320,00	310,56	249,00		Programas ocupacionais
Fábio Miguel da Ponte Areias Brasil	240406618			Programas ocupacionais	Portaria n.º 145/93 de 8 de fevereiro			224,67		Programas ocupacionais
Fábio Miguel da Ponte Areias Brasil	240406618			Programas ocupacionais	Portaria n.º 145/93 de 8 de fevereiro	2 123,00	2 063,05	1 818,44		Programas ocupacionais
João Manuel Borba Timóteo				Programas ocupacionais	Portaria n.º 145/93 de 8 de fevereiro			62,75		Programas ocupacionais
João Manuel Borba Timóteo				Programas ocupacionais	Portaria n.º 145/93 de 8 de fevereiro	587,00	570,54	507,79		Programas ocupacionais
Maria Madalena Fernandes da Silva				Programas ocupacionais	Portaria n.º 145/93 de 8 de fevereiro			51,26		Programas ocupacionais
Maria Madalena Fernandes da Silva				Programas ocupacionais	Portaria n.º 145/93 de 8 de fevereiro	480,00	466,06	414,80		Programas ocupacionais
Ana Cristina Da Silva Pereira	200960164			Programas ocupacionais	Portaria n.º 145/93 de 8 de fevereiro			67,75		Programas ocupacionais
Ana Cristina Da Silva Pereira	200960164			Programas ocupacionais	Portaria n.º 145/93 de 8 de fevereiro	801,00	778,22	692,64		Programas ocupacionais

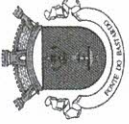

Transferências de Despesa

Entidade	NIF	NIF Estrangeiro?	Pessoa Singular?	Finalidade	Disposições Legais	Orçamentadas	Autorizadas	Pagas	Devolução de transferências/subsídios	Descrição
César Miguel Pereira da Costa	216291410			Programas ocupacionais	Portaria n.º 145/93 de 8 de fevereiro	821,00	799,18	68,51		Programas ocupacionais
César Miguel Pereira da Costa	216291410			Programas ocupacionais	Portaria n.º 145/93 de 8 de fevereiro			711,28		Programas ocupacionais
TOTAL CORRENTE						16 868,00	14 078,56	14 021,40		
T o t a l						16 868,00	14 078,56	14 021,40		



Ano: 2022

Transferências de Receita

Página 1/1

Entidade	NIF	NIF Estrangeiro?	Pessoa Singular?	Finalidade	Disposições Legais	Recebidas	Previstas	Devolução de transferência s/subsidios	Descrição
CORRENTE									
Direção Regional da Cooperação com o Poder Local	600087530			Fundo de Financiamento das Freguesias	Artigo 36.º da Lei n.º 73/2013, de 3 de setembro	29 938,00	28 846,00		Fundo de Financiamento das Freguesias
Direção Regional da Cooperação com o Poder Local	600087530			Artigo 38.º, n.º 8 da Lei 73/2013	Número 8 do Artigo 38.º da Lei n.º 73/2013, de 3 de setembro	17 986,00	8 178,00		Artigo 38.º, n.º 8 da Lei 73/2013
Direção Regional da Cooperação com o Poder Local	600087530			Compensação Meio Tempo - artigo 2.º da Lei n.º 69/2021, de 20 de outubro	Artigo 27.º da Lei n.º 169/99, de 18 de setembro	5 312,66	5 265,00		Compensação Meio Tempo - artigo 2.º da Lei n.º 69/2021, de 20 de outubro
Secretaria Regional do Ambiente e Alterações Climáticas	600085880			Recolha Resíduos, desobstrução linhas água, Operações Biodiversidade	Alíneas d) e e) do artigo 90º do Estatuto PA RAA	10 000,00	10 000,00		Recolha Resíduos, desobstrução linhas água, Operações Biodiversidade
Secretaria Regional do Ambiente e Alterações Climáticas	600085880			Prémio de Excelência- Eco-Freguesias	Alíneas d) e e) do artigo 90º do Estatuto PA RAA	500,00	500,00		Prémio de Excelência- Eco-Freguesias
Município de Praia da Vitória	512044023			CMPV - Baldios	DR 1880/A de 21/08, alt DR 2081/A de 31/10	2 146,73	1 200,00		CMPV - Baldios
Município de Praia da Vitória	512044023			CMPV - Eleições	Orçamento vigente do MAL/STAPE	50,58	80,00		CMPV - Eleições
Município de Praia da Vitória	512044023			CMPV - Limpeza de Valetas, Bermas e Caminhos, Zonas Balneares, Espaços Verdes	Artigo 132.º do anexo I da Lei n.º 75/2013, de 12 de setembro	9 166,50	4 771,00		CMPV - Limpeza de Valetas, Bermas e Caminhos, Zonas Balneares, Espaços Verdes
TOTAL CORRENTE						75 100,47	58 840,00		
CAPITAL									
Direção Regional da Cooperação com o Poder Local	600087530			Conservação da Sede	DLR n.º 32/2002/A, de 8 de agosto	9 614,00	12 018,00		Conservação da Sede
Direção Regional da Cooperação com o Poder Local	600087530			Mobiliário e Equipamento	DLR n.º 32/2002/A, de 8 de agosto	974,00	974,00		Mobiliário e Equipamento
Direção Regional da Cooperação com o Poder Local	600087530			Equipamento Informático	DLR n.º 32/2002/A, de 8 de agosto	850,00	850,00		Equipamento Informático
TOTAL CAPITAL						11 438,00	13 842,00		



Freguesia de Fonte do Bastardo

Ano: 2022

Página 1 de 1

Extracto de despesas pendentes

De 01/01/2022 até 31/12/2022

Lançamento	Nº	Linha	Data	Dt.Venc.	Documento	Função	Fornecedor	Descrição	Valor	Vi.Pendente
1560	394	1	14/12/2022	14/12/2022	781756866	021	MEO - Serviços de Comunicações M	Comunicações contrato nº 1230265577 FT-	34,41	34,41
1671	434	1	31/12/2022	31/12/2022	2202524	004	Terceira Farma	parafusos para madeira	1,02	1,02
1670	433	1	31/12/2022	31/12/2022	156361	125	Unicol	gasoleo	54,20	54,20
1672	435	1	31/12/2022	31/12/2022	2202500	004	Terceira Farma	luvas latex	7,67	7,67
1673	436	1	31/12/2022	31/12/2022	156809	125	Unicol	gasoleo	66,94	66,94
1574	401	1	16/12/2022	16/12/2022	2202548	004	Terceira Farma	disco corte fino inox	6,26	6,26
1573	400	1	16/12/2022	16/12/2022	2205830	437	ECAH- Michael e Vanessa, Lda	projektor led, caixa derivação estanque ip55, placa i	66,12	66,12
1572	399	1	16/12/2022	16/12/2022	2022/622	003	Terçor, Lda	plaspip mate plástica base	12,32	12,32
1571	398	1	16/12/2022	16/12/2022	2022/525	705	MLQ-maquinas Agricolas e industtiial	aluguer de retroscavadora com balde e condutor	243,60	243,60
1608	411	1	19/12/2022	19/12/2022	13123	104	Normac Noémia Ormonde	pregos de aço	4,74	4,74
1607	410	1	19/12/2022	19/12/2022	2202564	004	Terceira Farma	luvas latex, pregos	7,68	7,68
1607	410	2	19/12/2022	19/12/2022	2202564	004	Terceira Farma	luvas latex, pregos	0,85	0,85
1617	418	1	22/12/2022	22/12/2022	157431	125	Unicol	gasoleo	71,72	71,72
1551	389	1	09/12/2022	09/12/2022	10032781791	064	Eda - Electricidade dos Açores, SA	Electricidade contrato nº 9000080467 FT-	46,95	46,95
1622	420	1	28/12/2022	28/12/2022	2202633	004	Terceira Farma	Botas	61,83	61,83
1626	421	1	28/12/2022	28/12/2022		707	César Miguel Pereira da Costa	Programas Ocupacionais	176,29	19,39
1630	422	1	28/12/2022	28/12/2022		678	Fábio Miguel da Ponte Areias Brasil	Programas Ocupacionais	181,34	19,94
1634	423	1	28/12/2022	28/12/2022		706	Ana Crisina Da Silva Pereira	Programas Ocupacionais	162,13	17,83
									1 206,07	743,47

Critérios de Pesquisa

Estado: Obrigação

Fornecedor: Todos

Económica: Todas

Orgânica: Todas



Caracterização da Entidade

7.5. DESCENTRALIZAÇÃO ADMINISTRATIVA	Sim	Não
Transferência de competências de órgãos do Estado para órgãos das autarquias locais	<input type="checkbox"/>	<input checked="" type="checkbox"/>
Transferência de competências de órgãos do Estado para órgãos das entidades	<input type="checkbox"/>	<input checked="" type="checkbox"/>
7.6. DELEGAÇÃO DE COMPETÊNCIAS	Sim	Não
Dos órgãos do município nos órgãos das freguesias	<input checked="" type="checkbox"/>	<input type="checkbox"/>
Dos órgãos do município nos órgãos das entidades intermunicipais	<input type="checkbox"/>	<input checked="" type="checkbox"/>
7.7. INFORMAÇÃO RELATIVA A PESSOAL	Sim	Não
Na eventualidade da existência de limites legais, em matéria de pessoal, indicar se os mesmos foram observados	<input checked="" type="checkbox"/>	<input type="checkbox"/>
N.º de trabalhadores a 31 de dezembro		
7.8. PRAZO MÉDIO DE PAGAMENTO	Início do exercício 90,00	Fim do exercício 90,00
7.9. A PREENCHER, NO CASO DE SE TRATAR DE UMA ENTIDADE DE NATUREZA ASSOCIATIVA		
Data da constituição		
Entidades associadas existentes no fim do exercício		
Informação sobre a existência de atividade/movimentos financeiros na gerência		
7.10. CONCESSÕES DE SERVIÇOS PÚBLICOS/OBRAS PÚBLICAS	Sim	Não
Concessionário		
Objeto da concessão		
Data de celebração do contrato		
Período da concessão		
Natureza da concessão		
7.11. MECANISMOS DE RECUPERAÇÃO FINANCEIRA E OUTROS PROGRAMAS DE REGULARIZAÇÃO DE DÍVIDAS A FORNECEDORES	Sim	Não
	<input type="checkbox"/>	<input type="checkbox"/>



Caracterização da Entidade

5.2. NÚMERO DE VEREADORES

Em regime permanência:

A meio tempo:

Restantes vereadores:

5.3. NÚMERO DE ELEITORES

Até 10.000

Mais de 10.000 e menos de 40.000

Igual ou superior a 40.000

6. ORGANIZAÇÃO CONTABILÍSTICA

Aplicação SNC-AP, desenvolvida pela NucleoData - Soluções Autárquicas.

7. OUTRA INFORMAÇÃO

7.1. AÇÕES DE FISCALIZAÇÃO(últimos 5 anos)

Entidade :

Data da ação:

Período abrangido:

Identificação da ação:

7.2. APROVAÇÃO DOS DOCUMENTOS

	Data de Aprovação	
	Orgão Executivo	Orgão Deliberativo
Norma de Controlo Interno e eventuais alterações	05/04/2023	
Regulamentos	08/04/2022	12/04/2022
Plano de Prevenção dos Riscos de Gestão e eventuais alterações	05/04/2023	21/04/2023
Relatório de Avaliação da Execução do Plano de Prevenção dos Riscos de Gestão	05/04/2023	21/04/2023

7.3. INSCRIÇÃO DO SALDO DA GERÊNCIA DO ANO ANTERIOR

	Data de Aprovação	
	Orgão Executivo	Orgão Deliberativo
Revisão Orçamental	08/04/2022	12/04/2022
Alteração Orçamental (n.º 6, do art.º 40º RFALEI)	08/04/2022	12/04/2022

7.4. INFORMAÇÃO RELATIVA À CONSOLIDAÇÃO DE CONTAS

Identificação das entidades que compõem o Grupo Público



Caracterização da Entidade

1. IDENTIFICAÇÃO

Designação:	Freguesia de Fonte do Bastardo		
NIPC:	512084246		
Natureza:	Autarquia Local		
Endereço Postal:	Estrada Regional, 1-1º		
Telefone/Fax:	295 515 134	/	295 515 134
Endereço correio eletrónico:	jffb123@sapo.pt		
Tem serviços de natureza consultiva e/ou serviços de fiscalização?	Sim <input type="checkbox"/>	Não <input checked="" type="checkbox"/>	
Organograma:	Sim <input type="checkbox"/>	Não <input checked="" type="checkbox"/>	

2. LEGISLAÇÃO

Regime Financeiro:	Regime simplificado do SNC-AP
Regime Jurídico:	RJALEI (Lei 75/2013 de 12 de setembro)

3. PARTICIPAÇÕES DA ENTIDADE

	Sim	Não
Serviços Municipalizados:	<input type="checkbox"/>	<input checked="" type="checkbox"/>
Serviços Intermunicipalizados:	<input type="checkbox"/>	<input checked="" type="checkbox"/>
Entidades Intermunicipais:	<input type="checkbox"/>	<input checked="" type="checkbox"/>
Entidades Associativas Municipais:	<input type="checkbox"/>	<input checked="" type="checkbox"/>
Empresas Locais:	<input type="checkbox"/>	<input checked="" type="checkbox"/>
Empresas Participadas:	<input type="checkbox"/>	<input checked="" type="checkbox"/>
Cooperativas:	<input type="checkbox"/>	<input checked="" type="checkbox"/>
Fundações:	<input type="checkbox"/>	<input checked="" type="checkbox"/>
Entidades de outra natureza:	<input type="checkbox"/>	<input checked="" type="checkbox"/>

4. DESCRIÇÃO SUMÁRIA DAS ATIVIDADES

Actividades desenvolvidas no âmbito da Lei, com vista à prossecução dos interesses próprios da população residente na respectiva circunscrição administrativa.

5. COMPOSIÇÃO DO ORGÃO EXECUTIVO

5.1. IDENTIFICAÇÃO DOS MEMBROS DO ORGÃO EXECUTIVO/CONSELHO DE ADMINISTRAÇÃO

Presidente	John Oliveira Borges	01/01/2022	31/12/2022	Rua da Igreja, 11 - Fonte do Bastardo
Secretária	Ana Paula E. Freitas	01/01/2022	31/12/2022	Estrada Regional N.º 1
Tesoureira	Elsa D. Borges Simões	01/01/2022	31/12/2022	Poço do Vime, 110-A



Demonstração de Desempenho Orçamental

RUBRICA	PAGAMENTOS	FONTES DE FINANCIAMENTO						TOTAL	2021
		RECEITAS PRÓPRIAS	RECEITAS GERAIS	FINANC. UE	EMPR.	FUNDOS ALHEIOS			
Saldo para a gerência seguinte		44 594,72					44 594,72	23 138,91	
Operações orçamentais								23 138,91	
Operações de tesouraria							0,00	0,00	
Saldo Global		21 455,81	0,00	0,00	0,00	0,00	21 455,81	-12 425,25	
Despesa primária		76 731,70	0,00	0,00	0,00	0,00	76 731,70	93 325,70	
Saldo corrente		23 718,58	0,00	0,00	0,00	0,00	23 718,58	-831,46	
Saldo de capital		-2 262,77	0,00	0,00	0,00	0,00	-2 262,77	-11 593,79	
Saldo primário		21 455,81	0,00	0,00	0,00	0,00	21 455,81	-12 425,25	
Recicla total		121 326,42	0,00	0,00	0,00	0,00	121 326,42	116 464,61	
Despesa total		76 731,70	0,00	0,00	0,00	0,00	76 731,70	93 325,70	



Demonstração de Desempenho Orçamental

RUBRICA	PAGAMENTOS	FONTES DE FINANCIAMENTO					TOTAL	2021
		RECEITAS PRÓPRIAS	RECEITAS GERAIS	FINANC. UE	EMPR.	FUNDOS ALHEIOS		
D7.1.1.1	Administração central-Estado	0,00	0,00	0,00	0,00	0,00	0,00	0,00
D7.1.1.2	Administração central-Outras entidades	0,00	0,00	0,00	0,00	0,00	0,00	0,00
D7.1.1.3	Segurança social	0,00	0,00	0,00	0,00	0,00	0,00	0,00
D7.1.1.4	Administração regional	0,00	0,00	0,00	0,00	0,00	0,00	0,00
D7.1.1.5	Administração local	0,00	0,00	0,00	0,00	0,00	0,00	0,00
D7.1.2	Entidades do setor não lucrativo	0,00	0,00	0,00	0,00	0,00	0,00	0,00
D7.1.3	Famílias	0,00	0,00	0,00	0,00	0,00	0,00	0,00
D7.1.4	Outras	0,00	0,00	0,00	0,00	0,00	0,00	0,00
D7.2	Subsídios de capital	0,00	0,00	0,00	0,00	0,00	0,00	0,00
D8	Outras despesas de capital	0,00	0,00	0,00	0,00	0,00	0,00	0,00
	Total da Despesa de capital	22 233,00	0,00	0,00	0,00	0,00	22 233,00	33 600,79
	Despesa Efetiva	76 731,70	0,00	0,00	0,00	0,00	76 731,70	93 325,70
	<u>Despesa não efetiva</u>							
D10	Despesa com passivos financeiros	0,00	0,00	0,00	0,00	0,00	0,00	0,00
D9	Despesa com ativos financeiros	0,00	0,00	0,00	0,00	0,00	0,00	0,00
	Total da Despesa não efetiva	0,00	0,00	0,00	0,00	0,00	0,00	0,00
	Soma	76 731,70	0,00	0,00	0,00	0,00	76 731,70	93 325,70
	Operações de tesouraria						0,00	0,00



Freguesia de Fonte do Bastardo

Ano: 2022

Demonstração de Desempenho Orçamental

Página 2/5

RUBRICA	RECEBIMENTOS	FONTES DE FINANCIAMENTO						TOTAL	2021
		RECEITAS PRÓPRIAS	RECEITAS GERAIS	FINANC. UE	EMPR.	FUNDOS ALHEIOS	TOTAL		
	<u>Receita de capital</u>								
R8	Venda de bens de investimento	5 500,00	0,00	0,00	0,00	0,00	5 500,00	2 000,00	
R9	Transferências e subsídios de capital	11 438,00	0,00	0,00	0,00	0,00	11 438,00	20 007,00	
R9.1	Transferências de capital	11 438,00	0,00	0,00	0,00	0,00	11 438,00	20 007,00	
R9.1.1	Administrações públicas	11 438,00	0,00	0,00	0,00	0,00	11 438,00	20 007,00	
R9.1.1.1	Administração central-Estado	0,00	0,00	0,00	0,00	0,00	0,00	0,00	
R9.1.1.2	Administração central-Outras entidades	0,00	0,00	0,00	0,00	0,00	0,00	0,00	
R9.1.1.3	Segurança social	0,00	0,00	0,00	0,00	0,00	0,00	0,00	
R9.1.1.4	Administração regional	11 438,00	0,00	0,00	0,00	0,00	11 438,00	20 007,00	
R9.1.1.5	Administração local	0,00	0,00	0,00	0,00	0,00	0,00	0,00	
R9.1.2	Exterior-UE	0,00	0,00	0,00	0,00	0,00	0,00	0,00	
R9.1.3	Outras	0,00	0,00	0,00	0,00	0,00	0,00	0,00	
R9.2	Subsídios de capital	0,00	0,00	0,00	0,00	0,00	0,00	0,00	
R10	Outras receitas de capital	0,00	0,00	0,00	0,00	0,00	0,00	0,00	
R11	Reposições não abatidas aos pagamentos	3 032,23	0,00	0,00	0,00	0,00	3 032,23	0,00	
	Total da Receita de capital	19 970,23	0,00	0,00	0,00	0,00	19 970,23	22 007,00	
	Receita Efetiva	98 187,51	0,00	0,00	0,00	0,00	98 187,51	80 900,45	
	<u>Receita não efetiva</u>								
R12	Receita com ativos financeiros	0,00	0,00	0,00	0,00	0,00	0,00	0,00	
R13	Receita com passivos financeiros	0,00	0,00	0,00	0,00	0,00	0,00	0,00	
	Total da Receita não efetiva	0,00	0,00	0,00	0,00	0,00	0,00	0,00	
	Soma	121 326,42	0,00	0,00	0,00	0,00	121 326,42	116 464,61	
	Operações de tesouraria							0,00	

Freguesia de Fonte do Bastardo



Ano: 2022

Demonstração de Desempenho Orçamental

Página 1/5

RUBRICA	RECEBIMENTOS	FONTES DE FINANCIAMENTO						2021
		RECEITAS PRÓPRIAS	RECEITAS GERAIS	FINANC. UE	EMPR.	FUNDOS ALHEIOS	TOTAL	
	Saldo de gerência anterior	23 138,91					23 138,91	35 564,16
	Operações orçamentais						23 138,91	35 564,16
	Devolução do saldo oper. orçamentais							
	Recebimento do saldo devolvido por terceiras entidades							
	Operações de tesouraria					0,00	0,00	0,00
	Receita corrente							
R1	Receita fiscal	2 873,21	0,00	0,00	0,00	0,00	2 873,21	3 558,87
R1.1	Impostos diretos	2 873,21	0,00	0,00	0,00	0,00	2 873,21	3 558,87
R1.2	Impostos indiretos	0,00	0,00	0,00	0,00	0,00	0,00	0,00
R2	Contribuições para sistemas de proteção social e subsistemas de saúde	0,00	0,00	0,00	0,00	0,00	0,00	0,00
R3	Taxas, multas e outras penalidades	243,60	0,00	0,00	0,00	0,00	243,60	56,80
R4	Rendimentos de propriedade	0,00	0,00	0,00	0,00	0,00	0,00	0,00
R5	Transferências e subsídios correntes	75 100,47	0,00	0,00	0,00	0,00	75 100,47	55 277,78
R5.1	Transferências correntes	75 100,47	0,00	0,00	0,00	0,00	75 100,47	55 277,78
R5.1.1	Administrações públicas	75 100,47	0,00	0,00	0,00	0,00	75 100,47	55 277,78
R5.1.1.1	Administração central-Estado	53 236,66	0,00	0,00	0,00	0,00	53 236,66	37 024,00
R5.1.1.2	Administração central-Outras entidades	0,00	0,00	0,00	0,00	0,00	0,00	0,00
R5.1.1.3	Segurança social	0,00	0,00	0,00	0,00	0,00	0,00	0,00
R5.1.1.4	Administração regional	10 500,00	0,00	0,00	0,00	0,00	10 500,00	2 740,00
R5.1.1.5	Administração local	11 363,81	0,00	0,00	0,00	0,00	11 363,81	15 513,78
R5.1.2	Exterior-UE	0,00	0,00	0,00	0,00	0,00	0,00	0,00
R5.1.3	Outras	0,00	0,00	0,00	0,00	0,00	0,00	0,00
R5.2	Subsídios correntes	0,00	0,00	0,00	0,00	0,00	0,00	0,00
R6	Venda de bens e serviços	0,00	0,00	0,00	0,00	0,00	0,00	0,00
R7	Outras receitas correntes	0,00	0,00	0,00	0,00	0,00	0,00	0,00
	Total da Receita corrente	78 217,28	0,00	0,00	0,00	0,00	78 217,28	58 893,45

Freguesia de Fonte do Bastardo



Ano: 2022

Mês: Após o apuramento de resultados

Pág.: 1 de 4

Demonstração de Execução Orçamental da Despesa

Rubrica	Descrição	Despesas por pagar de Períodos Anteriores	Previsões Corrigidas	Cativos / Descativos	Compro- missos	Obrigações	Despesas Pagas Líquidas de Reposições			Compromissos a transferir	Obrigações por Pagar	Grau de Execução Orçamental	
							Períodos Anteriores	Período Corrente	Total			Períodos Anteriores	Período Corrente
	Despesa corrente												
	Autarquia	1 948,36	110.304,91	0,00	77.475,17	77.475,17	1 948,36	74.783,34	0,00	743,47	743,47	1,77 %	67,80 %
	Administração Autárquica	1 948,36	110.304,91	0,00	77.475,17	77.475,17	1 948,36	74.783,34	0,00	743,47	743,47	1,77 %	67,80 %
01	Despesas com o pessoal	0,00	17.234,00	0,00	15.598,12	15.598,12	0,00	15.598,12	0,00	0,00	0,00	0,00 %	90,51 %
0101	Remunerações certas e permanentes	0,00	16.737,00	0,00	15.111,62	15.111,62	0,00	15.111,62	0,00	0,00	0,00	0,00 %	90,29 %
010101	Titulares de órgãos de soberania e membros de órgãos autárquicos	0,00	13.987,00	0,00	13.986,62	13.986,62	0,00	13.986,62	0,00	0,00	0,00	0,00 %	100,00 %
010107	Pessoal em regime de lareira ou avença	0,00	2.750,00	0,00	1.125,00	1.125,00	0,00	1.125,00	0,00	0,00	0,00	0,00 %	40,91 %
01010701	Coveiro	0,00	1.500,00	0,00	1.000,00	1.000,00	0,00	1.000,00	0,00	0,00	0,00	0,00 %	66,67 %
01010702	Limpeza de Valetas, Bermas e Caminhos, Zonas Balneares, Espaços Verdes	0,00	1.000,00	0,00	125,00	125,00	0,00	125,00	0,00	0,00	0,00	0,00 %	12,50 %
01010703	Casa Mortuária	0,00	250,00	0,00	0,00	0,00	0,00	0,00	0,00	0,00	0,00	0,00 %	0,00 %
0102	Abonos variáveis ou eventuais	0,00	497,00	0,00	486,50	486,50	0,00	486,50	0,00	0,00	0,00	0,00 %	97,89 %
010213	Outros suplementos e prémios	0,00	497,00	0,00	486,50	486,50	0,00	486,50	0,00	0,00	0,00	0,00 %	97,89 %
01021303	Senhas de Presença	0,00	497,00	0,00	486,50	486,50	0,00	486,50	0,00	0,00	0,00	0,00 %	97,89 %
0102130301	Membros da Assembleia de Freguesia	0,00	497,00	0,00	486,50	486,50	0,00	486,50	0,00	0,00	0,00	0,00 %	97,89 %
02	Aquisição de bens e serviços	16,85	47.006,01	0,00	25.069,27	25.069,27	16,85	24.366,11	0,00	686,31	686,31	0,04 %	51,84 %
0201	Aquisição de bens	0,00	19.691,00	0,00	12.946,79	12.946,79	0,00	12.585,44	0,00	361,35	361,35	0,00 %	63,91 %
020101	Matérias-primas e subsidiárias	0,00	250,00	0,00	49,30	49,30	0,00	49,30	0,00	0,00	0,00	0,00 %	19,72 %
02010101	Herbicidas	0,00	250,00	0,00	49,30	49,30	0,00	49,30	0,00	0,00	0,00	0,00 %	19,72 %
020102	Combustíveis e lubrificantes	0,00	2.827,00	0,00	2.754,47	2.754,47	0,00	2.561,61	0,00	192,86	192,86	0,00 %	90,61 %
02010201	Gasolina	0,00	950,00	0,00	931,24	931,24	0,00	931,24	0,00	0,00	0,00	0,00 %	98,03 %
02010202	Gasóleo	0,00	1.850,00	0,00	1.797,36	1.797,36	0,00	1.604,50	0,00	192,86	192,86	0,00 %	86,73 %
02010299	Outros	0,00	27,00	0,00	25,87	25,87	0,00	25,87	0,00	0,00	0,00	0,00 %	95,81 %
020103	Munições, explosivos e artefactos	0,00	175,00	0,00	164,41	164,41	0,00	164,41	0,00	0,00	0,00	0,00 %	93,95 %
020104	Limpeza e higiene	0,00	400,00	0,00	371,53	371,53	0,00	356,18	0,00	15,35	15,35	0,00 %	89,05 %
020105	Alimentação - Refeições confeccionadas	0,00	1.418,00	0,00	1.406,22	1.406,22	0,00	1.406,22	0,00	0,00	0,00	0,00 %	99,17 %
020106	Alimentação - Géneros para confeccionar	0,00	2.955,00	0,00	2.858,86	2.858,86	0,00	2.858,86	0,00	0,00	0,00	0,00 %	96,75 %
020107	Vestuário e artigos pessoais	0,00	300,00	0,00	295,12	295,12	0,00	295,12	0,00	0,00	0,00	0,00 %	98,37 %
020108	Material de escritório	0,00	760,00	0,00	227,54	227,54	0,00	227,54	0,00	0,00	0,00	0,00 %	29,84 %
020111	Material de consumo clínico	0,00	250,00	0,00	0,00	0,00	0,00	0,00	0,00	0,00	0,00	0,00 %	0,00 %
020112	Material de transporte - Peças	0,00	800,00	0,00	504,39	504,39	0,00	504,39	0,00	0,00	0,00	0,00 %	63,05 %
020115	Prémios, condecorações e ofertas	0,00	2.545,00	0,00	1.776,25	1.776,25	0,00	1.776,25	0,00	0,00	0,00	0,00 %	69,79 %
020117	Ferramentas e utensílios	0,00	1.050,00	0,00	1.043,66	1.043,66	0,00	902,84	0,00	140,82	140,82	0,00 %	85,98 %
	Total	0,00	30.964,00	0,00	27.049,87	27.049,87	0,00	26.700,84	0,00	349,03	349,03	0,00 %	86,23 %

Freguesia de Fonte do Bastardo



Ano: 2022

Mês: Após o apuramento de resultados

Pág.: 2 de 4

Demonstração de Execução Orçamental da Despesa

Rubrica	Descrição	Despesas por pagar de Períodos Anteriores	Previsões Corrigidas	Cativos / Descativos	Compromissos	Obrigações	Despesas Pagas Líquidas de Reposições			Compromissos a transferir	Obrigações por Pagar	Grau de Execução Orçamental	
							Períodos Anteriores	Período Corrente	Total			Períodos Anteriores	Período Corrente
020119	Artigos honoríficos e de decoração	0,00	500,00	0,00	59,80	59,80	0,00	59,80	0,00	0,00	0,00 %	11,96 %	
020120	Material de educação, cultura e recreio	0,00	135,00	0,00	0,00	0,00	0,00	0,00	0,00	0,00	0,00 %	0,00 %	
020121	Outros bens	0,00	5.326,00	0,00	1.435,24	1.435,24	0,00	1.435,24	0,00	1.422,92	0,00 %	26,72 %	
02012101	Materiais para conservação de bens	0,00	4.446,00	0,00	986,37	986,37	0,00	974,05	0,00	974,05	0,00 %	21,91 %	
02012102	Casa Mortuária	0,00	200,00	0,00	71,96	71,96	0,00	71,96	0,00	71,96	0,00 %	35,98 %	
02012199	Outros Bens	0,00	680,00	0,00	376,91	376,91	0,00	376,91	0,00	376,91	0,00 %	55,43 %	
0202	Aquisição de serviços	16,85	27.315,01	0,00	12.122,48	12.122,48	16,85	11.780,67	0,00	324,96	0,06 %	43,13 %	
020201	Encargos das instalações	0,00	1.500,00	0,00	601,32	601,32	0,00	554,37	0,00	46,95	0,00 %	36,96 %	
020203	Conservação de bens	8,05	3.300,00	0,00	2.629,96	2.629,96	8,05	2.621,91	0,00	0,00	0,24 %	79,45 %	
02020301	Cemitérios	0,00	400,00	0,00	0,00	0,00	0,00	0,00	0,00	0,00	0,00 %	0,00 %	
02020302	Curral e Manga de Gado	0,00	50,00	0,00	0,00	0,00	0,00	0,00	0,00	0,00	0,00 %	0,00 %	
02020399	Serviços de Conservação de Bens	8,05	2.850,00	0,00	2.629,96	2.629,96	8,05	2.621,91	0,00	0,00	0,28 %	92,00 %	
020209	Comunicações	0,00	1.200,00	0,00	424,38	424,38	0,00	389,97	0,00	34,41	0,00 %	32,50 %	
020211	Representação dos serviços	0,00	100,00	0,00	0,00	0,00	0,00	0,00	0,00	0,00	0,00 %	0,00 %	
020212	Seguros	0,00	3.450,00	0,00	1.968,67	1.968,67	0,00	1.968,67	0,00	0,00	0,00 %	57,06 %	
02021201	Seguros Responsabilidade Civil	0,00	600,00	0,00	454,27	454,27	0,00	454,27	0,00	0,00	0,00 %	75,71 %	
02021202	Seguros Acidentes de Trabalho	0,00	2.850,00	0,00	1.514,40	1.514,40	0,00	1.514,40	0,00	0,00	0,00 %	53,14 %	
020213	Deslocações e estadas	0,00	250,00	0,00	107,59	107,59	0,00	107,59	0,00	0,00	0,30 %	43,04 %	
020214	Estudos, pareceres, projectos e consultadoria	8,80	2.971,00	0,00	2.962,25	2.962,25	8,80	2.953,45	0,00	0,00	0,00 %	99,41 %	
020217	Publicidade	0,00	1.039,76	0,00	69,00	69,00	0,00	69,00	0,00	0,00	0,00 %	6,64 %	
020219	Assistência técnica	0,00	1.320,00	0,00	789,28	789,28	0,00	789,28	0,00	0,00	0,00 %	59,79 %	
020220	Outros trabalhos especializados	0,00	600,00	0,00	363,10	363,10	0,00	363,10	0,00	0,00	0,00 %	60,52 %	
02022001	Assistência Informática	0,00	200,00	0,00	0,00	0,00	0,00	0,00	0,00	0,00	0,00 %	0,00 %	
02022099	Outros trabalhos especializados	0,00	400,00	0,00	363,10	363,10	0,00	363,10	0,00	0,00	0,00 %	90,78 %	
020224	Encargos de cobrança de receitas	0,00	120,00	0,00	73,90	73,90	0,00	73,90	0,00	0,00	0,00 %	61,58 %	
020225	Outros serviços	0,00	11.464,25	0,00	2.133,03	2.133,03	0,00	1.889,43	0,00	243,60	0,00 %	16,48 %	
02022501	Recolha Resíduos, desobstrução linhas água, Operações Biodiversidade	0,00	9.450,00	0,00	816,00	816,00	0,00	816,00	0,00	0,00	0,00 %	8,63 %	
02022502	Realização de Atividades Culturais na Freguesia	0,00	1.000,00	0,00	579,74	579,74	0,00	579,74	0,00	0,00	0,00 %	57,97 %	
02022599	Outros serviços	0,00	1.014,25	0,00	737,29	737,29	0,00	493,69	0,00	243,60	0,00 %	48,68 %	
04	Transferências correntes	81,50	18.993,00	0,00	14.078,56	14.078,56	81,50	13.939,90	0,00	57,16	0,43 %	73,39 %	
0406	Segurança social	0,00	6.983,00	0,00	5.520,59	5.520,59	0,00	5.520,59	0,00	0,00	0,00 %	79,06 %	
040602	Outras transferências	0,00	6.983,00	0,00	5.520,59	5.520,59	0,00	5.520,59	0,00	0,00	0,00 %	79,06 %	
04060201	Programas Ocupacionais	0,00	6.983,00	0,00	5.520,59	5.520,59	0,00	5.520,59	0,00	0,00	0,00 %	79,06 %	
Total		16,85	71.223,01	0,00	46.187,98	46.187,98	16,85	45.484,82	0,00	686,31	0,02 %	63,86 %	

Freguesia de Fonte do Bastardo



Ano: 2022

Mês: Após o apuramento de resultados

Pág.: 3 de 4

Demonstração de Execução Orçamental da Despesa

Rubrica	Descrição	Despesas por pagar de Períodos Anteriores	Previsões Corrigidas	Cativos / Descativos	Compro- missos	Obrigações	Despesas Pagas Líquidas de Reposições			Compromissos a transferir	Obrigações por Pagar	Grau de Execução Orçamental	
							Períodos Anteriores	Período Corrente	Total			Períodos Anteriores	Período Corrente
0407	Instituições sem fins lucrativos	0,00	6.060,00	0,00	2.774,85	2.774,85	0,00	2.774,85	0,00	0,00	0,00	0,00	45,79%
040701	Instituições sem fins lucrativos	0,00	6.060,00	0,00	2.774,85	2.774,85	0,00	2.774,85	0,00	0,00	0,00	0,00	45,79%
04070101	Casa do Povo	0,00	500,00	0,00	500,00	500,00	0,00	500,00	0,00	0,00	0,00	0,00	100,00%
04070102	Associação Filarmónica da Fonte do Bastardo	0,00	1.295,00	0,00	795,00	795,00	0,00	795,00	0,00	0,00	0,00	0,00	61,39%
04070103	Associação de Jovens da Fonte do Bastardo	0,00	500,00	0,00	500,00	500,00	0,00	500,00	0,00	0,00	0,00	0,00	100,00%
04070104	Centro de Dia da Terceira Idade	0,00	500,00	0,00	0,00	0,00	0,00	0,00	0,00	0,00	0,00	0,00	0,00%
04070105	Comissão Fabricadeira da Igreja da Fonte do Bastardo	0,00	500,00	0,00	0,00	0,00	0,00	0,00	0,00	0,00	0,00	0,00	0,00%
04070106	Agrupamento de Escuteiros 709 - CNE	0,00	500,00	0,00	339,85	339,85	0,00	339,85	0,00	0,00	0,00	0,00	67,97%
04070107	Grupo de Jovens Caminhantes	0,00	640,00	0,00	640,00	640,00	0,00	640,00	0,00	0,00	0,00	0,00	100,00%
04070108	Apoio Festas da Freguesia 2022	0,00	1.125,00	0,00	0,00	0,00	0,00	0,00	0,00	0,00	0,00	0,00	0,00%
04070199	Outros Apoios	81,50	5.950,00	0,00	5.783,12	5.783,12	81,50	5.644,46	0,00	0,00	0,00	0,00	94,86%
0408	Famílias	81,50	5.950,00	0,00	5.783,12	5.783,12	81,50	5.644,46	0,00	0,00	0,00	0,00	94,86%
040802	Outras	81,50	5.950,00	0,00	5.783,12	5.783,12	81,50	5.644,46	0,00	0,00	0,00	0,00	94,86%
06	Programas ocupacionais	0,00	578,00	0,00	496,22	496,22	0,00	496,22	0,00	0,00	0,00	0,00	85,85%
0602	Outras despesas correntes	0,00	578,00	0,00	496,22	496,22	0,00	496,22	0,00	0,00	0,00	0,00	85,85%
060203	Diversas	0,00	578,00	0,00	496,22	496,22	0,00	496,22	0,00	0,00	0,00	0,00	85,85%
06020304	Outras	0,00	140,00	0,00	108,68	108,68	0,00	108,68	0,00	0,00	0,00	0,00	77,63%
0602030401	Serviços bancários	0,00	140,00	0,00	108,68	108,68	0,00	108,68	0,00	0,00	0,00	0,00	77,63%
06020305	Livros de Cheques	0,00	438,00	0,00	387,54	387,54	0,00	387,54	0,00	0,00	0,00	0,00	88,48%
0602030501	Outras	0,00	100,00	0,00	100,00	100,00	0,00	100,00	0,00	0,00	0,00	0,00	100,00%
0602030501	GRATER	0,00	288,00	0,00	287,54	287,54	0,00	287,54	0,00	0,00	0,00	0,00	99,84%
0602030502	ANAFRE	0,00	25,00	0,00	0,00	0,00	0,00	0,00	0,00	0,00	0,00	0,00	0,00%
0602030503	Associação Filarmónica C. R. Santa Bárbara da Fonte do Bastardo	0,00	25,00	0,00	0,00	0,00	0,00	0,00	0,00	0,00	0,00	0,00	0,00%
0602030504	Associação de Jovens da Fonte do Bastardo	0,00	25,00	0,00	0,00	0,00	0,00	0,00	0,00	0,00	0,00	0,00	0,00%
07	Despesa de capital												
0701	Aquisição de bens de capital	1 850,01	26.493,90	0,00	22.233,00	22.233,00	1 850,01	20.382,99	0,00	0,00	0,00	0,00	6,98%
070103	Investimentos	1 850,01	26.493,90	0,00	22.233,00	22.233,00	1 850,01	20.382,99	0,00	0,00	0,00	0,00	6,98%
07010301	Edifícios	0,00	17.350,87	0,00	17.168,00	17.168,00	0,00	17.168,00	0,00	0,00	0,00	0,00	0,00%
07010301	Instalações de serviços	0,00	17.350,87	0,00	17.168,00	17.168,00	0,00	17.168,00	0,00	0,00	0,00	0,00	0,00%
070107	Equipamento de informática	900,00	2.750,00	0,00	1.900,00	1.900,00	900,00	1.000,00	0,00	0,00	0,00	0,00	32,73%
070109	Equipamento administrativo	950,01	3.176,00	0,00	2.200,01	2.200,01	950,01	1.250,00	0,00	0,00	0,00	0,00	29,91%
070111	Ferramentas e utensílios	0,00	3.217,03	0,00	964,99	964,99	0,00	964,99	0,00	0,00	0,00	0,00	30,00%
	Total	1 948,36	110.304,91	0,00	77.475,17	77.475,17	1 948,36	74.783,34	0,00	0,00	0,00	0,00	1,77%
	Total	1 948,36	110.304,91	0,00	77.475,17	77.475,17	1 948,36	74.783,34	0,00	0,00	0,00	0,00	1,77%

Freguesia de Fonte do Bastardo



Mês: Após o apuramento de resultados

Ano: 2022

Pág.: 1 de 2

Demonstração de Execução Orçamental da Receita

Rubrica	Descrição	Previsões Corrigidas	Receitas por cobrar de Períodos Anteriores	Receitas Líquidas	Liquidações Anuladas	Receitas Cobradas Brutas	Reembolsos e Restituições		Receitas cobradas líquidas		Receitas por cobrar no final do período	Gran de Execução Orçamental	
							Emitidos	Pagos	Períodos Anteriores	Período Corrente		Períodos Anteriores	Período Corrente
Receita corrente													
01	Impostos diretos	3.100,00	0,00	2.873,21	326,79	2.873,21	0,00	0,00	2.873,21	0,00	0,00	0,00 %	92,68 %
0102	Outros	3.100,00	0,00	2.873,21	326,79	2.873,21	0,00	0,00	2.873,21	0,00	0,00	0,00 %	92,68 %
010202	Imposto municipal sobre imóveis	3.100,00	0,00	2.873,21	326,79	2.873,21	0,00	0,00	2.873,21	0,00	0,00	0,00 %	92,68 %
04	Taxas, multas e outras penalidades	211,00	0,00	243,60	0,00	243,60	0,00	0,00	243,60	0,00	0,00	0,00 %	115,45 %
0401	Taxas	185,00	0,00	243,60	0,00	243,60	0,00	0,00	243,60	0,00	0,00	0,00 %	131,68 %
040123	Taxas específicas das autarquias locais	185,00	0,00	243,60	0,00	243,60	0,00	0,00	243,60	0,00	0,00	0,00 %	131,68 %
04012304	Animais	175,00	0,00	243,60	0,00	243,60	0,00	0,00	243,60	0,00	0,00	0,00 %	139,20 %
04012399	Outras taxas específicas das autarquias locais	10,00	0,00	0,00	0,00	0,00	0,00	0,00	0,00	0,00	0,00	0,00 %	0,00 %
0401239999	Outras	10,00	0,00	0,00	0,00	0,00	0,00	0,00	0,00	0,00	0,00	0,00 %	0,00 %
0402	Multas e outras penalidades	26,00	0,00	0,00	0,00	0,00	0,00	0,00	0,00	0,00	0,00	0,00 %	0,00 %
040204	Coimas e penalidades por contra-ordenações	26,00	0,00	0,00	0,00	0,00	0,00	0,00	0,00	0,00	0,00	0,00 %	0,00 %
06	Transferências correntes	65.480,00	0,00	75.100,47	7.681,16	75.100,47	0,00	0,00	75.100,47	0,00	0,00	0,00 %	114,69 %
0603	Administração central	42.289,00	0,00	53.236,66	1.620,00	53.236,66	0,00	0,00	53.236,66	0,00	0,00	0,00 %	125,89 %
060301	Estado	42.289,00	0,00	53.236,66	1.620,00	53.236,66	0,00	0,00	53.236,66	0,00	0,00	0,00 %	125,89 %
06030104	Fundo de Financiamento das Freguesias	28.846,00	0,00	29.938,00	0,00	29.938,00	0,00	0,00	29.938,00	0,00	0,00	0,00 %	103,79 %
06030105	Artigo 38º, nº 8 da Lei 73/2013	8.178,00	0,00	17.986,00	1.620,00	17.986,00	0,00	0,00	17.986,00	0,00	0,00	0,00 %	219,93 %
06030199	Outras	5.265,00	0,00	5.312,66	0,00	5.312,66	0,00	0,00	5.312,66	0,00	0,00	0,00 %	100,91 %
0603019901	Compensação Meio Tempo - artigo 2.º da Lei n.º 69/2021, de 20 de outubro	5.265,00	0,00	5.312,66	0,00	5.312,66	0,00	0,00	5.312,66	0,00	0,00	0,00 %	100,91 %
0604	Administração regional	10.500,00	0,00	10.500,00	0,00	10.500,00	0,00	0,00	10.500,00	0,00	0,00	0,00 %	100,00 %
060401	Região Autónoma dos Açores	10.500,00	0,00	10.500,00	0,00	10.500,00	0,00	0,00	10.500,00	0,00	0,00	0,00 %	100,00 %
06040101	Direção Regional do Ambiente	10.500,00	0,00	10.500,00	0,00	10.500,00	0,00	0,00	10.500,00	0,00	0,00	0,00 %	100,00 %
0604010101	Recolha Resíduos, desobstrução linhas água, Operações Biodiversidade	10.000,00	0,00	10.000,00	0,00	10.000,00	0,00	0,00	10.000,00	0,00	0,00	0,00 %	100,00 %
0604010102	Prémio de Excelência- Eco-Freguesias	500,00	0,00	500,00	0,00	500,00	0,00	0,00	500,00	0,00	0,00	0,00 %	100,00 %
0605	Administração local	12.691,00	0,00	11.363,81	6.061,16	11.363,81	0,00	0,00	11.363,81	0,00	0,00	0,00 %	89,54 %
060502	Região Autónoma dos Açores	12.691,00	0,00	11.363,81	6.061,16	11.363,81	0,00	0,00	11.363,81	0,00	0,00	0,00 %	89,54 %
06050201	Municípios	12.691,00	0,00	11.363,81	6.061,16	11.363,81	0,00	0,00	11.363,81	0,00	0,00	0,00 %	89,54 %
0605020101	CMPV - Baldios	1.200,00	0,00	2.146,73	0,00	2.146,73	0,00	0,00	2.146,73	0,00	0,00	0,00 %	178,89 %
0605020102	CMPV - Eleições	80,00	0,00	50,58	61,16	50,58	0,00	0,00	50,58	0,00	0,00	0,00 %	63,23 %
0605020103	CMPV - Limpeza de Valetas, Bermas e Caminhos, Zonas Balneares, Espaços Verdes	4.771,00	0,00	9.166,50	0,00	9.166,50	0,00	0,00	9.166,50	0,00	0,00	0,00 %	192,13 %
0605020104	CMPV - Recursos Humanos	5.000,00	0,00	0,00	5.000,00	0,00	0,00	0,00	0,00	0,00	0,00	0,00 %	0,00 %
0605020105	CMPV - Realização de Atividades Culturais na Freguesia	1.000,00	0,00	0,00	1.000,00	0,00	0,00	0,00	0,00	0,00	0,00	0,00 %	0,00 %
Total		68.151,00	0,00	78.217,28	8.007,95	78.217,28	0,00	0,00	78.217,28	0,00	0,00	0,00 %	114,77 %

Freguesia de Fonte do Bastardo



Mês: Após o apuramento de resultados

Ano: 2022

Pág.: 2 de 2

Demonstração de Execução Orçamental da Receita

Rubrica	Descrição	Previsões Corrigidas	Receitas por cobrar de Períodos Anteriores	Receitas Líquidas	Liquidações Anuladas	Receitas Cobradas Brutas	Reembolsos e Restituições		Receitas cobradas líquidas		Receitas por cobrar no final do período	Grau de Execução Orçamental	
							Emitidos	Pagos	Períodos Anteriores	Período Corrente		Períodos Anteriores	Período Corrente
0605020106	CMPV - Apoio Festas Freguesia 2022	640,00	0,00	0,00	0,00	0,00	0,00	0,00	0,00	0,00	0,00	0,00 %	0,00 %
	Receita de capital												
09	Venda de bens de investimento	1.500,00	0,00	5.500,00	0,00	5.500,00	0,00	0,00	0,00	5.500,00	0,00	0,00 %	366,67 %
0901	Terrenos	1.500,00	0,00	5.500,00	0,00	5.500,00	0,00	0,00	0,00	5.500,00	0,00	0,00 %	366,67 %
090110	Famílias	1.500,00	0,00	5.500,00	0,00	5.500,00	0,00	0,00	0,00	5.500,00	0,00	0,00 %	366,67 %
09011001	Concessão de Sepulturas	1.500,00	0,00	5.500,00	0,00	5.500,00	0,00	0,00	0,00	5.500,00	0,00	0,00 %	366,67 %
10	Transferências de capital	13.842,00	0,00	11.438,00	0,00	11.438,00	0,00	0,00	0,00	11.438,00	0,00	0,00 %	82,63 %
1004	Administração regional	13.842,00	0,00	11.438,00	0,00	11.438,00	0,00	0,00	0,00	11.438,00	0,00	0,00 %	82,63 %
100401	Região Autónoma dos Açores	13.842,00	0,00	11.438,00	0,00	11.438,00	0,00	0,00	0,00	11.438,00	0,00	0,00 %	82,63 %
10040101	Vice-Precidência do Governo Regional	13.842,00	0,00	11.438,00	0,00	11.438,00	0,00	0,00	0,00	11.438,00	0,00	0,00 %	82,63 %
1004010101	Conservação da Sede	12.018,00	0,00	9.614,00	0,00	9.614,00	0,00	0,00	0,00	9.614,00	0,00	0,00 %	80,00 %
1004010102	Mobiliário e Equipamento	974,00	0,00	974,00	0,00	974,00	0,00	0,00	0,00	974,00	0,00	0,00 %	100,00 %
1004010103	Equipamento Informático	850,00	0,00	850,00	0,00	850,00	0,00	0,00	0,00	850,00	0,00	0,00 %	100,00 %
15	Reposições não abatidas nos pagamentos	3.032,23	0,00	3.032,23	0,00	3.032,23	0,00	0,00	0,00	3.032,23	0,00	0,00 %	99,97 %
1501	Reposições não abatidas nos pagamentos	3.032,23	0,00	3.032,23	0,00	3.032,23	0,00	0,00	0,00	3.032,23	0,00	0,00 %	99,97 %
150101	Reposições não abatidas nos pagamentos	3.032,23	0,00	3.032,23	0,00	3.032,23	0,00	0,00	0,00	3.032,23	0,00	0,00 %	99,97 %
16	Saldo da gerência anterior	23.138,91	0,00	23.138,91	0,00	23.138,91	0,00	0,00	0,00	23.138,91	0,00	0,00 %	100,00 %
1601	Saldo orçamental	23.138,91	0,00	23.138,91	0,00	23.138,91	0,00	0,00	0,00	23.138,91	0,00	0,00 %	100,00 %
160101	Na posse do serviço	18.917,51	0,00	18.917,51	0,00	18.917,51	0,00	0,00	0,00	18.917,51	0,00	0,00 %	100,00 %
160103	Na posse do serviço - Consignado	4.221,40	0,00	4.221,40	0,00	4.221,40	0,00	0,00	0,00	4.221,40	0,00	0,00 %	100,00 %
	Total	110.304,91	0,00	121.326,42	8.007,95	121.326,42	0,00	0,00	0,00	121.326,42	0,00	0,00 %	109,99 %



Freguesia de Fonte do Bastardo

Ano: 2022

Página 1 de 1

Extracto de despesas pendentes

De 01/01/2022 até 31/12/2022

Lançamento	Nº	Linha	Data	Dt.Venc.	Documento	Função	Fornecedor	Descrição	Valor	Vl.Pendente
1560	394	1	14/12/2022	14/12/2022	781756866	021	MEO - Serviços de Comunicações	M Comunicações contrato nº 1230265577 FT-	34,41	34,41
1671	434	1	31/12/2022	31/12/2022	2202524	004	Terceira Farma	parafusos para madeira	1,02	1,02
1670	433	1	31/12/2022	31/12/2022	156361	125	Unicol	gasoleo	54,20	54,20
1672	435	1	31/12/2022	31/12/2022	2202500	004	Terceira Farma	luvas latex	7,67	7,67
1673	436	1	31/12/2022	31/12/2022	156809	125	Unicol	gasoleo	66,94	66,94
1574	401	1	16/12/2022	16/12/2022	2202548	004	Terceira Farma	disco corte fino inox	6,26	6,26
1573	400	1	16/12/2022	16/12/2022	2205830	437	ECAH- Michael e Vanessa, Lda	projektor led, caixa derivação estanque ip55, placa	66,12	66,12
1572	399	1	16/12/2022	16/12/2022	2022/622	003	Terçor, Lda	plaspvp mate plástica base	12,32	12,32
1571	398	1	16/12/2022	16/12/2022	2022/625	705	MLQ-maquinas Agrícolas e industriai	aluguer de retroscavadora com balde e condutor	243,60	243,60
1608	411	1	19/12/2022	19/12/2022	13123	104	Normac Noémia Ormonde	pregos de aço	4,74	4,74
1607	410	1	19/12/2022	19/12/2022	2202564	004	Terceira Farma	luvas latex, pregos	7,68	7,68
1607	410	2	19/12/2022	19/12/2022	2202564	004	Terceira Farma	luvas latex, pregos	0,85	0,85
1617	418	1	22/12/2022	22/12/2022	157431	125	Unicol	gasoleo	71,72	71,72
1551	389	1	09/12/2022	09/12/2022	10032781791	064	Eda - Electricidade dos Açores, SA	Electricidade contrato nº 9000080467 FT-	46,95	46,95
1622	420	1	28/12/2022	28/12/2022	2202633	004	Terceira Farma	Bolas	61,83	61,83
1626	421	1	28/12/2022	28/12/2022		707	César Miguel Pereira da Costa	Programas Ocupacionais	176,29	19,39
1630	422	1	28/12/2022	28/12/2022		678	Fábio Miguel da Ponte Areias Brasil	Programas Ocupacionais	181,34	19,94
1634	423	1	28/12/2022	28/12/2022		706	Ana Cristina Da Silva Pereira	Programas Ocupacionais	162,13	17,83
									1 206,07	743,47

Critérios de Pesquisa

Estado: Obrigação

Fornecedor: Todos

Económica: Todas

Orgânica: Todas



Fluxos de Caixa

Recebimentos			Pagamentos		
Saldo da Gerência Anterior		23 138,91	Despesas Orçamentais		76 731,70
Execução Orçamental	23 138,91		Correntes	54 498,70	
Operações de Tesouraria	0,00		Capital	22 233,00	
Recargas Orçamentais		98 187,51	Operações de Tesouraria		0,00
Correntes	78 217,28		Saldo para a Gerência Seguinte		44 594,72
Capital	19 970,23		Execução Orçamental	44 594,72	
Operações de Tesouraria		0,00	Operações de Tesouraria	0,00	
Total		121 326,42	Total		121 326,42

Contas de Ordem

Saldo da Gerência Anterior		0,00	Garantias e cauções accionadas		0,00
Garantias e cauções	0,00		Garantias e cauções devolvidas		0,00
Recibos para cobrança	0,00		Receita virtual cobrada		0,00
Garantias e cauções prestadas		0,00	Receita virtual anulada		0,00
Receita virtual liquidada		0,00	Saldo para a Gerência Seguinte		0,00
			Garantias e cauções	0,00	
			Recibos para cobrança	0,00	
Total		0,00	Total		0,00

Orgão Executivo
 Em 5 de Abril de 2023
 João Boças

Orgão Deliberativo
 Em ___ de _____ de ____

Freguesia de Fonte do Bastardo			ANO:	2022
Reconciliação bancária				
Preparado por:	Data:	Revisto por:	Data:	
Banco: CEMAH			Data de referência:	31/12/2022
Conta n.º: 44075900035 - CEMAH				

Saldo do extrato bancário: 45 803,94

Cheques em trânsito

Nº	Data	Descrição	Valor
	29/09/2017	Movimento de Despesa nº495/2017	13,74
	29/12/2017	Movimento de Despesa nº661/2017	39,27
	29/12/2017	Movimento de Despesa nº663/2017	156,14
	21/11/2019	Movimento de Despesa nº536/2019	700,00
	03/03/2020	Ordem pagamento nº59- M.D. nº343	5,20
	21/12/2020	Ordem pagamento nº315- M.D. nº1459	59,93
	15/12/2022	Ordem pagamento nº333- M.D. nº1568	13,90
	16/12/2022	Ordem pagamento nº342- M.D. nº1606	13,90
	30/12/2022	Ordem pagamento nº356- M.D. nº1656	100,00
	30/12/2022	Ordem pagamento nº357- M.D. nº1658	243,48
Sub-Total			1 345,56

Depósitos em trânsito

Nº	Data	Descrição	Valor
	31/12/2022	Deposito virtual	136,34
Sub-Total			136,34

Outras operações a adicionar

Nº	Data	Descrição	Valor
Sub-Total			

Outras operações a subtrair

Nº	Data	Descrição	Valor
Sub-Total			

Total			44 594,72
Saldo do resumo de tesouraria			44 594,72
Desvio			0,00

Freguesia de Fonte do Bastardo



Ano: 2022

RELAÇÃO NOMINAL DOS RESPONSÁVEIS

De 1 de Janeiro a 31 de Dezembro de 2022.				
Gerência	Nome	Orgão/Cargo	Período de Responsabilidade	Morada
	John Oliveira Borges	Presidente	01/01/2022 a 31/12/2022	Rua da Igreja, 11 - Fonte do Bastardo
	Ana Paula E. Freitas	Secretária	01/01/2022 a 31/12/2022	Estrada Regional N.º 1
	Elsa D. Borges Simões	Tesoureira	01/01/2022 a 31/12/2022	Poço do Vime, 110-A

O Dirigente Responsável pela área Administrativa e/ou Financeira

Assinatura:

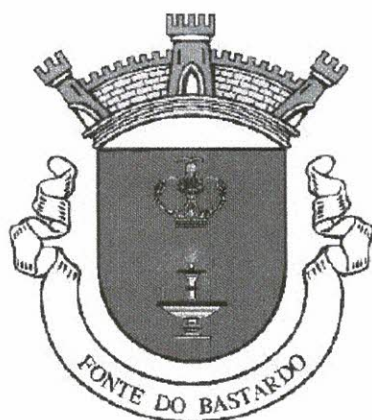

Relatório de Gestão

Ano Económico de 2022



Índice

Introdução	3
Sistema Contabilístico	3
O Relatório de Gestão	3
Caraterização da Entidade	4
I – IDENTIFICAÇÃO.....	4
II – DADOS GEOGRÁFICOS.....	4
III – ESTRUTURA ORGANIZACIONAL.....	5
IV – IDENTIFICAÇÃO DOS RESPONSÁVEIS	5
ÓRGÃO EXECUTIVO	5
ÓRGÃO DELIBERATIVO	6
VII – MAPA DE PESSOAL	7
VIII – POLÍTICA ORÇAMENTAL.....	7
Análise Financeira	8
Situação orçamental - Receita	8
Situação orçamental - Despesa	9
Saldos de Gerência / Tesouraria	10
Aplicações legais	11
Princípios e Regras Orçamentais	11
Principais Políticas Contabilísticas	11
Investimentos	12
Plano Plurianual de Investimentos	12
Resultado	13
Conclusão	13
Resultado líquido	13
Passivos e Ativos	13
Passivo financeiro:	13
Ativo financeiro:	13
Divergências e Justificativos	14
Divergências	14
Justificativos	14
Nota Final	14



Introdução

Sistema Contabilístico

Desde 1 de Janeiro de 2020 que as autarquias locais passaram a estar sujeitas a um novo regime contabilístico – o SNC-AP – caracterizado, de entre outros aspetos, pela introdução de um novo paradigma às finanças públicas, centrado, fundamentalmente, na sua contabilidade, relato, controlo e transparência das contas públicas.

Foi igualmente previsto um regime simplificado para Microentidades, funcionando com base na NCP26 – Norma de Contabilidade Pública 26 que se centra na Contabilidade e Relato Orçamental, o qual é aplicável às autarquias locais que apresentem nas duas últimas prestações de contas um montante global de despesa orçamental paga inferior ou igual a 1.000.000€.

As entidades que se integram neste regime apenas são obrigadas a utilizar a Contabilidade e Relato Orçamental e a divulgação do Inventário do Património. (art.º 6 da Portaria 218/2016 de 9 de agosto)

O regime simplificado é aplicável à Freguesia de Fonte do Bastardo, em função do respetivo montante global de despesa orçamental paga nas últimas duas prestações de contas, nomeadamente 70.512,52 euros em 2020 e 93.325,70 euros em 2021.

O Relatório de Gestão

No cumprimento do estabelecido no Decreto-Lei n.º 192/2015, de 11 de setembro, que aprovou o SNC-AP (Sistema de Normalização Contabilística para as Autarquias Locais) apresentam-se os documentos de prestação de contas relativos ao período entre 01 de janeiro de 2022 e 31 de dezembro de 2022.

O presente Relatório de Contas e Documentos de Prestação de Contas relativo ao ano económico de 2022 serão submetidos à apreciação do Órgão Executivo e do Órgão Deliberativo, nos termos do disposto nos artigos 16.º, n.º 1, alínea e) e alínea b), do n.º 1 do artigo 9.º da Lei n.º 75/2013, de 12 de setembro.

A prestação de contas, não obstante a boa-fé que deve sustentar a sua elaboração, pressupõe um conjunto de documentos que procuram na experiência vivida, demonstrar a execução orçamental e financeira de um ciclo temporal, geralmente coincidente com o ano civil.

No que respeita à sua estrutura, e conforme determina a lei, foi elaborada em obediência aos princípios da clareza, exatidão e simplicidade, de forma a possibilitar a sua análise, tanto na vertente económica, como na vertente financeira, espelhando a eficiência na utilização dos

FREGUESIA DE FONTE DO BASTARDO
RELATÓRIO DE GESTÃO - 2022



meios afetos à persecução das atividades desenvolvidas pela entidade e a eficácia na realização dos objetivos inicialmente aprovados, guiados pela ação política, tendo sempre presente os superiores interesses coletivos da população da Freguesia.

Os documentos de prestação de contas foram elaborados de acordo com a Instrução n.º 1/2019 – publicado no Diário de República, II Série n.º 46 de 06 de março.

Caraterização da Entidade

I – IDENTIFICAÇÃO

Designação: Junta de Freguesia de Fonte do Bastardo

NIF: 512084246

Endereço (Sede): Estrada Regional nº 1-1ª

Concelho: Praia da Vitória

Telefone: 295 515 134

Fax: 295 515 134

E-mail: jffb123@sapo.pt

Regime Financeiro: Simplificado - Micro-entidade SNC-AP

A Junta de Freguesia Fonte do Bastardo desenvolve Atividades no âmbito da lei, vista a prossecução dos interesses próprios da população residente na respetiva circunscção administrativa.

II – DADOS GEOGRÁFICOS

A Junta de Freguesia Fonte do Bastardo, inserida no concelho de Praia da Vitória, composta por uma área de 8.90 km², com aproximadamente 1.171 habitantes (dados INE censos 2011). A sua população eleitoral é de 1.095 eleitores. (dados MAI – Mapa nº 1/2022 publicado a 1 de março de 2022).



III – ESTRUTURA ORGANIZACIONAL



Ilustração 1 - Estrutura Organizacional Órgão Executivo

IV – IDENTIFICAÇÃO DOS RESPONSÁVEIS

ÓRGÃO EXECUTIVO

A composição do órgão executivo da junta, responsável pelo exercício de 2022, é a representada na seguinte tabela.

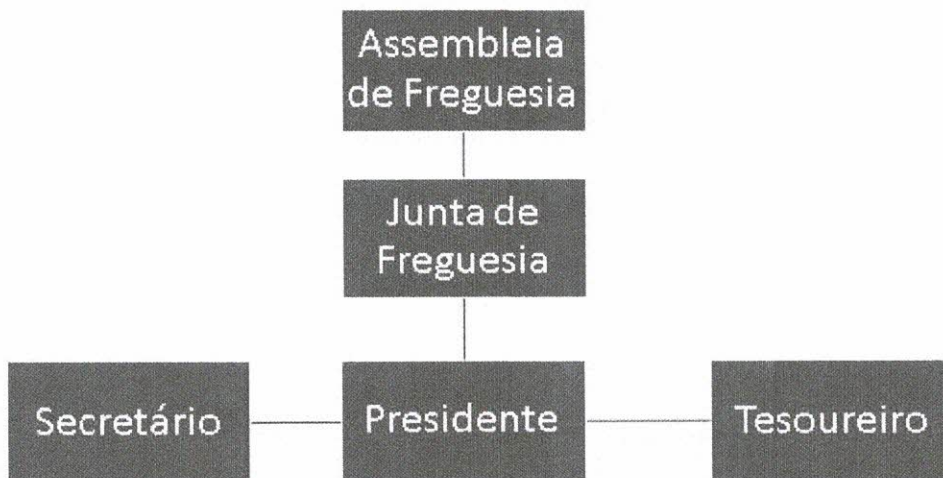
TITULAR	CARGO
John Oliveira Borges	Presidente
Ana Paula E. Freitas	Secretário/a
Elsa D. Borges Simões	Tesoureiro/a

Tabela 1 - Composição do Órgão Executivo

De acordo com o disposto no artigo 16º da Lei n.º 75/2013, de 12 de setembro, é da competência da Junta de Freguesia Fonte do Bastardo, entre outras:



- Elaborar e manter atualizado o cadastro dos bens móveis e imóveis;
- Elaborar e submeter a aprovação da assembleia de freguesia ou do plenário de cidadãos eleitores as opções do plano e a proposta do orçamento;
- Elaborar e submeter a aprovação da assembleia de freguesia ou do plenário de cidadãos eleitores as revisões às opções do plano e ao orçamento;
- Executar as opções do plano e orçamento, bem como aprovar as suas alterações;
- Elaborar e aprovar a norma de controlo interno, quando aplicável nos termos da lei, bem como o inventário de todos os bens, direitos e obrigações patrimoniais e respetiva avaliação e ainda os documentos de prestação de contas, a submeter à apreciação do órgão deliberativo;
- Remeter ao Tribunal de Contas, nos termos da lei, as contas da freguesia.

ÓRGÃO DELIBERATIVO

O órgão deliberativo da freguesia, constitui a Assembleia de Freguesia, apresentando a seguinte composição:

TITULAR	CARGO
Manuel Vitalino Fagundes	Presidente
Sérgio Cardoso	1º Secretário/a
Melissa Vieira	2º Secretário/a
Flávio Rocha	Membro
José Eugénio Ferreira Areia	Membro
Shely Lima	Membro
Júlia Martinha Martins Borges Faria	Membro
Ana Paula Goulart Andrade de Medeiros	Membro
Rui Miguel Lemos Martins	Membro

Tabela 2- Composição do Órgão Deliberativo

Compete à Assembleia de Freguesia, nomeadamente:

- Acompanhar e fiscalizar a atividade da freguesia, sem prejuízo do exercício normal da competência desta;

FREGUESIA DE FONTE DO BASTARDO
RELATÓRIO DE GESTÃO - 2022



- Apreciar, em cada uma das sessões ordinárias, uma informação escrita do presidente da junta acerca da atividade por si ou pela junta exercida, no âmbito da competência própria ou delegada, bem como da situação financeira da freguesia;
 - Aprovar as opções do plano, a proposta de orçamento e as suas revisões;
 - Apreciar o inventário de todos os bens, direitos e obrigações patrimoniais e respetiva avaliação, bem como apreciar e votar os documentos de prestação de contas;
 - Aprovar, nos termos da lei, os quadros de pessoal dos diferentes serviços da freguesia;
- Estabelecer as normas gerais de administração do património da freguesia ou sob sua jurisdição.

VII – MAPA DE PESSOAL

MAPA-RESUMO DOS POSTOS DE TRABALHO, POR CARGO/CARREIRA/CATEGORIA		
ANO:	2022	
Cargo/Carreira/Categoria	Número de postos de trabalho	OBSERVAÇÕES (a);(b)
	TOTAL	0

Quadro 1 - Mapa de Pessoal

VIII – POLÍTICA ORÇAMENTAL

Os documentos previsionais, nomeadamente o Orçamento e Plano Plurianual e o Plano Plurianual de Investimentos, constituem um instrumento primordial para a gestão autárquica, pois estão neles definidas as linhas de desenvolvimento estratégico a médio e longo prazo e a política financeira a curto prazo.

O Orçamento e Plano Plurianual de Investimentos permitem conhecer as previsões estabelecidas pelos órgãos representativos da freguesia, para uma determinada gerência económica.



Análise Financeira

Seguidamente apresenta-se a análise à estrutura e evolução da política orçamental desenvolvida pela autarquia.

O Orçamento corrigido, a 31/12/2022, apresenta a seguinte composição:

RECEITAS		%	DESPEASAS		%
Saldo gerência anterior	- €	0,00%	Despesas correntes	69 563,00 €	78,16%
Receitas correntes	70 631,00 €	79,36%	Despesas de capital	19 443,00 €	21,84%
Receitas de capital	18 375,00 €	20,64%			
Total	89 006,00 €	100,00%	Total	89 006,00 €	100,00%

Situação orçamental - Receita

As receitas arrecadadas no ano de 2022 totalizaram o montante de 98.187,51 euros, de um total previsto de 89.006,00 euros constituído por €98.187,51 euros de receitas orçamentais e por €23.138,91 euros do saldo da gerência anterior, sendo a sua composição de (79,66%) de receitas correntes e (20,34%) de receitas de capital, correspondendo a uma execução superior em 39.047,51 euros ao orçamento inicial que foi no total de 59.140,00 euros.

Receitas		
Receitas Correntes	Valor	%
01 - Impostos Directos.....	2 873,21	2,93%
02 - Impostos Indirectos.....	0,00	0,00%
04 - Taxas, Multas e Outras Penalidades.....	243,60	0,25%
05 - Rendimentos da Propriedade.....	0,00	0,00%
06 - Transferências Correntes.....	75 100,47	76,49%
07 - Venda de Bens e Serviços Correntes.....	0,00	0,00%
08 - Outras Receitas Correntes.....	0,00	0,00%
<i>Total de Receitas Correntes</i>	<i>78 217,28</i>	<i>79,66%</i>
Receitas de Capital	Valor	%
09 - Venda de Bens de Investimento.....	5 500,00	5,60%
10 - Transferências de Capital.....	11 438,00	11,65%
11 - Activos Financeiros.....	0,00	0,00%
12 - Passivos Financeiros.....	0,00	0,00%
13 - Outras Receitas de Capital.....	0,00	0,00%
15 - Reposições não Abatidas nos Pagamentos.....	3 032,23	3,09%
16 - Saldo da Gerência Anterior.....	0,00	0,00%
<i>Total de Receitas de Capital</i>	<i>19 970,23</i>	<i>20,34%</i>
Total de Receitas: 98 187,51		



Situação orçamental - Despesa

As despesas totais ascenderam a 76.731,70 euros de um total previsto de 110.304,91 euros correspondendo a uma execução superior em 17.591,70 euros ao orçamento inicial previsto de 59.140,00 euros.

Do total de despesas ocorridas no ano de 2022, 71,03% referem-se a despesas correntes e 28,97% a despesas de capital traduzindo-se respetivamente em 54.498,70 euros e 22.233,00 euros.

Despesas		
Despesas Correntes		
	Valor	%
01 - Despesas com o Pessoal.....	15 598,12	20,33%
02 - Aquisição de Bens e Serviços.....	24 382,96	31,78%
03 - Juros e Outros Encargos.....	0,00	0,00%
04 - Transferências Correntes.....	14 021,40	18,27%
05 - Subsídios.....	0,00	0,00%
06 - Outras Despesas Correntes.....	496,22	0,65%
<i>Total de Despesas Correntes</i>	54 498,70	71,03%
Despesas de Capital		
	Valor	%
07 - Aquisição de Bens de Capital.....	22 233,00	28,97%
08 - Transferências de Capital.....	0,00	0,00%
09 - Activos Financeiros.....	0,00	0,00%
10 - Passivos Financeiros.....	0,00	0,00%
11 - Outras Despesas de Capital.....	0,00	0,00%
<i>Total de Despesas de Capital</i>	22 233,00	28,97%
Total de Despesas : 76 731,70		

As despesas correntes não excederam as receitas correntes respeitando assim o princípio do equilíbrio orçamental constante do art.º 40.º da RFALEI.

FREGUESIA DE FONTE DO BASTARDO
RELATÓRIO DE GESTÃO - 2022



Designação	Previsto	Realizado	Perc%
Despesas Correntes			
01 Despesas com pessoal	17 234,00	15 598,12	90,51
02 Aquisição de Bens e Serviços	32 758,00	24 382,96	74,43
03 Juros e Outros Encargos			
04 Transferências Correntes	18 993,00	14 021,40	73,82
05 Subsídios			
06 Outras Despesas Correntes	578,00	496,22	85,85
Total de Despesas Correntes	69 563,00	54 498,70	78,34
Despesas de Capital			
07 Aquisição de Bens de Capital	19 443,00	22 233,00	114,35
08 Transferências de Capital			
09 Activos Financeiros			
10 Passivos Financeiros			
11 Outras Despesas de Capital			
Total de Despesas de Capital	19 443,00	22 233,00	114,35
Total Geral	89 006,00	76 731,70	86,21

A estrutura da despesa dá-nos o peso de cada tipo de despesa, de acordo com a sua natureza, ou seja, por agrupamento económico.

Saldos de Gerência / Tesouraria

O saldo a transitar para a gerência seguinte ascende a 44.594,72 euros, sendo que o saldo orçamental do ano é de 44.594,72 euros, uma vez que foi incorporado o saldo orçamental da gerência anterior no montante de 23.138,91 euros.

Recebimentos		Pagamentos	
Saldo da Gerência Anterior	23 138,91	Despesas Orçamentais	76 731,70
Execução Orçamental	23 138,91	Correntes	54 498,70
Operações de Tesouraria	0,00	Capital	22 233,00
Receitas Orçamentais	98 187,51	Operações de Tesouraria	0,00
Correntes	78 217,28	Saldo para a Gerência Seguinte	44 594,72
Capital	19 970,23	Execução Orçamental	44 594,72
Operações de Tesouraria	0,00	Operações de Tesouraria	0,00
Total	121 326,42	Total	121 326,42

FREGUESIA DE FONTE DO BASTARDO
RELATÓRIO DE GESTÃO - 2022



A Síntese das Reconciliações Bancárias demonstra que:

Instituição Bancária		Saldo em 31/12/2022	Operações em trânsito-A adicionar	Operações em trânsito-A subtrair	Saldo contabilístico
Banco	Nº de conta				
CEMAH	44075900035 - CEMAH	45 803,94	136,34	1 345,56	44 594,72

A Conta à Ordem 44075900035 da CEMAH apresenta divergência de valores justificada pelos movimentos em transito a 31 de dezembro.

Aplicações legais

Princípios e Regras Orçamentais

A Junta de Freguesia de Fonte do Bastardo cumpriu durante o ano de 2022 os princípios e regras orçamentais consagrados na Lei do Enquadramento Orçamental (Lei n.º 151/2015 de 11 de setembro).

Nomeadamente a estabilidade orçamental, tendo sido apurado um saldo positivo.

Todas as receitas foram registadas pela importância integral em que foram avaliadas, sem dedução alguma para encargos de cobrança ou de qualquer outra natureza e todas as despesas foram registadas pela sua importância integral, sem qualquer dedução, respeitando deste modo a não compensação da receita e despesa.

As despesas foram inscritas no orçamento, estruturadas em programas, por fonte de financiamento, por classificadores orgânico, funcional e económico. As receitas foram registadas por classificador económico e fonte de financiamento.

A Junta de Freguesia cumpre a transparência orçamental disponibilizando informação fiável, completa e atualizada.

Principais Políticas Contabilísticas

As demonstrações orçamentais foram preparadas de acordo com a NCP 26, e são apresentadas em euros.

A informação é preparada na base do acréscimo, onde os efeitos das transações e de outros acontecimentos são reconhecidos quando eles ocorrem, satisfeitas as definições e os critérios de reconhecimento de acordo com a Estrutura Conceptual do SNC-AP.

As demonstrações orçamentais apresentam de forma apropriada a posição financeira e orçamental, o desempenho orçamental e os fluxos de caixa da Junta de Freguesia de Fonte do

FREGUESIA DE FONTE DO BASTARDO
RELATÓRIO DE GESTÃO - 2022



Bastardo, bem como a representação fiel dos efeitos das transações, outros acontecimentos e condições, de acordo com as definições e critérios estabelecidos na NCP-26.

Não obstante o referido anteriormente acerca da comparabilidade, sempre que possível a informação comparativa foi divulgada com respeito ao período anterior para as quantias relatadas nas demonstrações orçamentais.

As demonstrações orçamentais estão consistentes de um período para o outro, quer a nível da apresentação, quer dos movimentos contabilísticos que lhes dão origem, exceto quando ocorrem alterações significativas na natureza que, nesse caso, estão devidamente identificadas e justificadas no presente relatório. Desta forma, é proporcionada informação fiável e mais relevante.

Investimentos

Plano Plurianual de Investimentos

Execução Anual do Plano Plurianual de Investimentos

Figura 1/2

Objetivo	N.º do Projeto	Designação do Projeto	Classificação Orçamental		Forma de Realização	Fonte de Financiamento				Data:		Montante Previsto			Montante Executado		Nível de Execução Financeira Anual %	Nível de Execução Financeira Global %	
			Orçamental	Económica		RG	RP	UE	E102	Início	Fim	Ano	Anos seguintes	Total	Anos Anteriores	Ano			Total
1		Funcionários:																	
1	2021	Conservação do Selo	0100	07010201	O	0,00	100,00	0,00	0,00	16/06/2021	10/11/2021	26.493,99	0.000,00	21.493,99	0,00	22.233,00	22.233,00	83,91	88,41
												17.350,17	0,00	17.350,17	0,00	17.168,00	17.168,00	98,95	98,95
1	2021	Móveis e Equipamentos	0100	070109	O	0,00	100,00	0,00	0,00	16/06/2021	10/11/2021	3.176,00	0,00	3.176,00	0,00	2.200,01	2.200,01	69,27	69,27
												3.176,00	0,00	3.176,00	0,00	2.200,01	2.200,01	69,27	69,27
1	2021	Equipamento Informático	0100	070107	O	0,00	100,00	0,00	0,00	16/06/2021	10/11/2021	2.790,00	0,00	2.790,00	0,00	1.900,00	1.900,00	68,09	68,09
												2.790,00	0,00	2.790,00	0,00	1.900,00	1.900,00	68,09	68,09
1	2022	Aquisição de Ferramentas	0100	070111	O	0,00	100,00	0,00	0,00	01/01/2022	10/11/2026	3.217,00	0.000,00	9.217,00	0,00	964,99	964,99	30,00	10,47
												3.217,00	0.000,00	9.217,00	0,00	964,99	964,99	30,00	10,47

O Plano Plurianual de Investimentos, demonstra no decorrer do mandato as previsões de investimento a realizar na Freguesia, assim sendo no ano de 2022, a execução financeira do Plano Plurianual de Investimentos (PPI) teve o nível de Execução de Financiamento Anual de 83,92% no valor total investido de 22.233,00 euros.



Resultado

Conclusão

As limitações de ordem financeira constituem uma realidade à qual a autarquia não pode escapar. As escassas receitas próprias tornam-na demasiado dependente das transferências do Estado, através do Fundo de Financiamento das Freguesias (FFF), das Instituições Públicas e da Câmara Municipal do concelho, através dos protocolos de delegação de competências, bem como de Acordos de Colaboração e Cooperação financeira.

Para fazer face aos atuais constrangimentos financeiros, o controlo das despesas correntes tem sido uma das grandes prioridades.

Apesar destas limitações, a Junta de Freguesia conseguiu, com grande competência, realizar muitos dos objetivos propostos no seu Plano de Atividades para 2022.

Resultado líquido

Analisada a Receita e a Despesa do Ano Económico de 2022, contempla-se que o saldo resultante após o encerramento do ano é de €44.594,72.

Passivos e Ativos

Passivo financeiro:

A 31 de Dezembro existiam dívidas a terceiros a curto prazo no valor de 743,44 euros.

Identificador	NIF Fornecedor	Designação fornecedor	Classificação económica	Caraterização	Contrato/Fatura	Data Doc.	Descrição	Dívida no início	Dívida no fim
510137563	510137563	Ampermania Terceira v 02		Curto prazo		30/11/2020	Lâmpada: Interruptor unipolar	0,00	377,10
512083240	512083240	MLQ - Máquinas Agríc 07		Curto prazo		02/12/2020	Reposição de bagacina e co	0,00	13 100,00
510137563	510137563	Ampermania Terceira v 02		Curto prazo		18/12/2020	Interruptor: Diájuntor 1P 16A	0,00	54,35
229325165	229325165	Maria de Fátima Fons 04		Curto prazo		30/12/2020	Programas Ocupacionais - SI	0,00	7,55
512068500	512068500	Escritório Digital Repre 02		Curto prazo		31/12/2020	Brother Multifunções c/fax	0,00	1 095,04

A Junta de Freguesia não possuía empréstimos a 31 de dezembro de 2022.

Ativo financeiro:

A 31 de Dezembro esta Autarquia não possuía receitas por cobrar.



Divergências e Justificativos

Divergências

As peças de relato EC e DPPI não foram enviadas à DGAL através do SISAL por estarem bloqueadas de acordo com a informação reportada no portal da entidade:

«[07/02/2022] Foi inibida a possibilidade de envio ou retificação de informação correspondente às peças de relato EC e DPPI, dado que as mesmas estão num processo de reestruturação, em articulação com entidades externas à DGAL.

Só serão de novo disponibilizadas para envio, quando a estrutura das mesmas for considerada estável.»

À data de encerramento da gerência as mesmas ainda se encontravam encerradas.

Justificativos

No decorrer do ano financeiro de 2022 não ocorreram imprevistos que suscitassem justificativos adicionais a acrescentar, em parte graças ao final da pandemia causada pela COVID19, que durante 2 anos condicionou o funcionamento e operacionalidade desta Autarquia.

Nota Final

As políticas contabilísticas estão adequadas à realidade de uma estrutura do tipo autarquia local e por isso sem fins lucrativos (art.º 235º, 237º e 238 da Constituição da República Portuguesa), salientando-se que os procedimentos e controlos internos vigentes asseguram os movimentos efetuados, em relação às receitas, despesas e pagamentos (art.º 238 da Constituição da República Portuguesa e Leis 169/99 de 18 de Setembro e 5-A/2002 de 11 de Janeiro (Competências e funcionamento dos órgãos das autarquias locais) estas revogadas pela Lei 75/2013 de 12 de setembro.

As Demonstrações Financeiras relativas ao ano económico de 2022 traduzem as despesas e receitas do referido exercício económico, em relação a atividades da Junta de Freguesia.

Fonte do Bastardo, 05 de abril de 2023

O Presidente da Junta

(John Oliveira Borges)



Resumo Diário de Tesouraria

N.º 12 Data: 31/12/2022

Referência aos registos		Saldo do dia Anterior	Entrada do dia	Total	Saída do dia	Saldo para o dia seguinte	
D i s p · a	C a i x a	Numerário	144,39	0,00	144,39	144,39	0,00
		Cheques e Vales Postais	0,00	0,00	0,00	0,00	0,00
		Total Caixa	144,39	0,00	144,39	144,39	0,00
		Subtotal dos Caixas	144,39	0,00	144,39	144,39	0,00
I. F.		Conta n.º 44075900035 - CEMAH	42.233,36	2.372,92	44.606,28	11,56	44.594,72
		Subtotal de Depósitos em Instituições Financeiras	42.233,36	2.372,92	44.606,28	11,56	44.594,72
Total de Disponibilidades		42 377,75	2 372,92	44 750,67	155,95	44 594,72	
Total dos Movimentos de Tesouraria		42 377,75	2 236,58	44 614,33	19,61	44 594,72	
Documentos							
Operações Orçamentais		42 377,75	2 236,58	44 614,33	19,61	44 594,72	
Operações não Orçamentais		0,00	0,00	0,00	0,00	0,00	

Confirmo

Esa Senos

O Tesoureiro

Conferi

O funcionário da contabilidade

Visto

John Boys

Presidente do órgão executivo

SÍNTESE DAS RECONCILIAÇÕES BANCÁRIAS					
Instituição bancária		Saldo certificado pela instituição	Operações em trânsito		Saldo contabilístico
Banco	Nº de conta		A adicionar	A subtrair	
Depósitos bancários					
CEMAH	44075900035 - CEMAH	45.803,94	136,34	1 345,56	44.594,72
Total de depósitos bancários		45 803,94	136,34	1 345,56	44 594,72

O Dirigente responsável pela área administrativa e/ou financeira

Assinatura:

O membro do executivo responsável pela área pelouro financeiro

Assinatura:

Freguesia de Fonte do Bastardo



Ano: 2023

Data da Revisão: 05/04/2023

Revisão Nº: 1

Alterações modificativas orçamentais da despesa

Página 1/2

Código	Rubrica	Descrição	Despesa					Observações
			Dotações Atuais	Inscrições/Reforços	Diminuições/Anulações	Créditos Especial	Dotações Corrigidas	
D1		Despesas com o pessoal	14 486,00	0,00	0,00	3 001,00	17 487,00	
D1.1		Remunerações certas e permanentes	14 486,00	0,00	0,00	3 001,00	17 487,00	
0103	010101	Titulares de órgãos de soberania e membros de órgãos autárquicos	13.986,00	0,00	0,00	1,00	13.987,00	
0103	01010702	Limpeza de Valetas, Bermas e Caminhos, Zonas Balneares, Espaços Verdes	500,00	0,00	0,00	3 000,00	3.500,00	
D2		Aquisição de bens e serviços	20 521,00	0,00	0,00	32 093,72	52 614,72	
0103	02010101	Herbicidas	250,00	0,00	0,00	1 500,00	1.750,00	
0103	02010201	Gasolina	850,00	0,00	0,00	500,00	1.350,00	
0103	02010202	Gasóleo	1.600,00	0,00	0,00	3 000,00	4.600,00	
0103	020107	Vestuário e artigos pessoais	300,00	0,00	0,00	1 000,00	1.300,00	
0103	020117	Ferramentas e utensílios	1.716,00	0,00	0,00	500,00	2.216,00	
0103	020119	Artigos honoríficos e de decoração	600,00	0,00	0,00	500,00	1.100,00	
0103	02012101	Materiais para conservação de bens	5.000,00	0,00	0,00	11 593,72	16.593,72	
0103	02020399	Serviços de Conservação de Bens	5.000,00	0,00	0,00	4 000,00	9.000,00	
0103	02021202	Seguros Acidentes de Trabalho	1.000,00	0,00	0,00	2 000,00	3.000,00	
0103	020214	Estudos, pareceres, projectos e consultadoria	3.000,00	0,00	0,00	2 000,00	5.000,00	
0103	02022099	Outros trabalhos especializados	1.105,00	0,00	0,00	1 500,00	2.605,00	
0103	02022501	Recolha Resíduos, desobstrução linhas água, Operações Biodiversidade	50,00	0,00	0,00	1 500,00	1.550,00	
0103	02022599	Outros serviços	50,00	0,00	0,00	2 500,00	2.550,00	
D4		Transferências e subsídios correntes	12 750,00	0,00	0,00	7 500,00	20 250,00	
D4.1		Transferências correntes	12 750,00	0,00	0,00	7 500,00	20 250,00	
D4.1.1		Administrações públicas	5 450,00	0,00	0,00	2 500,00	7 950,00	
D4.1.1.3		Segurança social	5 450,00	0,00	0,00	2 500,00	7 950,00	
0103	04060201	Programas Ocupacionais	5.450,00	0,00	0,00	2.500,00	7.950,00	



Alterações modificativas orçamentais da despesa

Código	Descrição	Despesa					Observações
		Dotações Atuais	Modificações Orçamentais		Dotações Corrigidas		
Orgânica	Rubrica	Inscrições/Reforços	Diminuições/Anulações	Créditos Especial			
0103	D4.1.2	5 000,00	0,00	0,00	1 000,00	6 000,00	
	Entidades do setor não lucrativo						
0103	04070199	5.000,00	0,00	0,00	1 000,00	6.000,00	
	Instituições sem fins lucrativos						
0103	D4.1.3	2 300,00	0,00	0,00	4 000,00	6 300,00	
	Famílias						
0103	04080201	2.300,00	0,00	0,00	4 000,00	6.300,00	
	Programas ocupacionais						
D6		1 000,00	0,00	0,00	2 000,00	3 000,00	
	Aquisição de bens de capital						
0103	0701041304	1.000,00	0,00	0,00	2 000,00	3.000,00	
	Ampliação do Cemitério						
T o t a l		48 757,00	0,00	0,00	44 594,72	93 351,72	

Orgão Executivo

Em 5 de Abril de 2023

John Burg
Esau Soares

Orgão Deliberativo

Em 21 de Abril de 2023

Freguesia de Fonte do Bastardo

Ano: 2023



Data da Revisão: 05/04/2023

Revisão N.º: 1



Alterações modificativas orçamentais da receita

Página 1/1

Rubricas	Tipo	Descrição	Previsões iniciais	Alterações Orçamentais			Previsões Corrigidas	Observações
				Inscrições/ Reforços	Diminuições/ Anulações	Créditos especiais		
R14		Saldo da gerência anterior - operações orçamentais	0,00	0,00	0,00	44.594,72	44.594,72	
160101	M	Na posse do serviço	0,00	0,00	0,00	44.594,72	44.594,72	
T o t a l			0,00	0,00	0,00	44.594,72	44.594,72	

Orgão Executivo

Em 5 de Abril de 2023

Orgão Deliberativo

Em 21 de Abril de 2023
